大清光緒八年

申報

第三千三百零七號

六月初三日

外埠售報處
北京前門外廊房頭條胡同申昌號
保定全泰盛信局
天津紫竹林薦廣東堂子間壁沈竹君
烟臺敬業書院
南京金陵門東邊營林宅內李佑之
武昌糧道街德興雜貨店
漢口分漢關道各前申昌
九江銓昌府全昌仁信局
安慶馬家廠何氏試館鄭宅有小南門內都春台
揚州府新城內六條巷劉修之又灣子街協順料貨店巷興隆又興隆菴北巷劉承恩三處報房
江西省城南昌府城乾昌泰盛函源銓昌祥信局
蘇州閶門城內都亭橋河沿街銀鋪店內黃星齋

杭州城中三元坊申昌號
福州城外南臺福利洋行
寧波江北岸李姓記號內
溫州府前街廣祥茂號
香港中環街循環日報館
廣東省城雙門底文選樓
廣西省城內胡萬昌信局
四川重慶府胡萬昌信局
湖南長沙府胡萬昌信局
其餘外埠皆由各信局以及京報房代售

告白刊例
第一日每字取錢五文第二日至第七日接日每字取錢三文第八日起接日每字取錢二文半結算字數先以五十字之處爲率多則以十字遞加此啓
凡於新聞及詩古文詞論說等交本館應刊犢門抄前者例不取分文惟原稿無論刊與不刊未能寄回

上海零售每張計錢十文　外埠則照遠近酌加寄費　（西歷一千八百八十二年七月十七日即禮拜一 [illegible]

蒐羅殿板書及各種銅印書籍告白

本齋歷印縮本圖籍頗荷識者許可今欲購求初印白棉紙　殿版淵鑑類函子史精華幷初印白棉紙　皇清經解經籍纂詁等書如海內藏書君子不吝惠教即希寄至本齋議價果其紙張潔白點畫精無缺無模者本齋不惜重值購買也此佈

點石齋啓

論華人僞造銀圓

中國民俗與泰西諸國不同者惟憚於遠游最爲通病海禁既開華人漸知出洋謀生如美國舊金山等處華人之居者不可以億萬計此外南洋各島則粵閩兩省之人向有經商往來者近則日益加多太平洋各島如火奴魯魯三島等埠丸之地亦爲華人所聚至於日本則與江浙等處海口不過隔一洋面一葦可杭無經旬累月之苦宜其往者如水歸壑而况地面較各島爲大在通商諸國之中又爲大邦中朝特簡欽使駐紮其地各埠分設領事以管轄華人之事聽斷華人之認視他處之未有華官隸籍於其土官者更爲便利起居出入雖在異鄉無殊故土是以近年以來華人之赴日本者又特夥矣然則中國之俗似乎已大變革從前艱險憚勞之見此時勘破而四洲之上無往而不爲華人所趨日後利源將匯歸於中國其事豈可限量者但中國治安最久自開闢至今五千年間列聖歷王之制作大啓文明既庶且富民聞生息繁滋合各直省之數而綜計之當推爲萬國之首蓋中國屬地大於歐洲諸國不止倍蓰顧如俄羅斯之跨有三洲美利堅之二十六部亦不下於中國而民數則均不及中國之盛散其所聚分其所羨則外洋縱已有人滿之嫌而內地實不覺戶口之缺計今日之出洋謀生者不過萬分之一耳中朝既派欽使設領事之擴充此時不能有限制所惜者華人向有一見未破大凡樂於出洋之人半係於本國無業可執無利可謀而後勇於遠涉也雖有資本般實之人思博大利於海外遠出經商然仍止萬分之一而已從前祕魯古巴等處僅有華傭而無華商且多係被拐販賣之人今日此風漸息凡屬出洋皆出自願然除傭工之外大率手藝工匠與小本經紀爲多至於正經商賈向不數覯人多類雜賢否不齊安分守己者固仍爲內地之良民而游手好閒者亦甘作異鄉之無賴前有鄭述日本事者謂華人之在彼爲竊盜者不少又屢聞有行凶之人或自與華人鬭毆或與日人爭鬧乃近復傳聞僞造銀圓一案嘻可異已夫作奸犯科往往迫於貧乏而後忍於爲此若居日本之華人竊謂彼在內地無業已久惟其不肯作奸犯科乃始飄然長往羈棲海外以爲治生之道或多於枯守家門而牟利之途亦寬於作夥鄉里也今計不及此至於居異國而仍不免作奸不免犯法是誠何心哉夫此事眞僞固未可知曩年日本有僞造國家鈔票一案是日人曾經犯此今之洋圓安知非有日人在內通同華人而爲之然華人之貽笑外邦於此可見通商大埠各國商民會集原不能盡人皆賢不特日本即歐洲各國亦曾有放辟邪侈者滋卑於中國而煩其領事之懲禁然則此事即使察出果係華人爲首在中國亦未必大辱也願嘗思之華人所在之地設駐華官原以資其化導約束蓄在內地則民閒去官長甚遠惟其體制太覺尊貴故成扞格之勢雖以地方官而不能與鄉民通氣誼敎化之權宜其有所不行若在外國則領事之於華人大有父子兄弟之親相瞷相恤相保護安能以內地體制爲衡今約束不嚴而任其胡行妄作化導不力而縱其作僞貪婪譬如子弟爲非人執之而告其父兄父兄其何以爲情耶吾謂此等案情較之內地尤難輕恕不但以事後之懲辦見領事之無私自當以平日之疏忽責領事之無能現在出洋差使保舉優於軍功候選人員隨欽使三年無不指有省分且請免補升官發財爲仕途之捷徑惟此三年之中當此承平敦睦之時有見功之地而無見過之事似　朝廷特重洋務人才有重賞者竟無薄罰未免太佔便宜或即於華人在外洋作奸犯科之案定爲記過之法每三年之中記過幾次則期滿不得保舉如此則於優異之中寓勸懲之意庶幾領事等官操約束化導之權事事整頓將來華人不爲他國所輕豈非中國之幸也哉

諭旨恭錄

○五月二十三日奉　上諭前據銘安奏吉林添設道缺事屬創始政務繁劇並詳陳道員顧肇熙熟悉情形洵堪勝任等語吉林分巡道員缺即着顧肇熙補授此次係因勦設員缺是以俯如所請嗣後不得援以爲例遇有缺出仍着請旨簡放該部知道欽此同日奉　上諭敬信着調補兵部右侍郎補授左翼總兵刑部右侍郎着福錕調補未到任以前着貫恒署理欽此同日奉　旨正白旗滿洲副都統着寬岡調補正白旗漢軍副都統着騐福補授寬岡未到任以前着符珍署理欽此同日奉　旨恒明補授通政使司副使欽此同日奉　上諭恩福着調補戶部右侍郎兼管錢法堂事務未到任以前着錫珍兼署盛京戶部侍郎着啓秀調補寶森著調補盛京刑部侍郎盛京兵部侍郎着鍾濂補授欽此同日奉　上諭本年入夏以來雨澤稀少現在節逾小暑農田待澤方殷允宜虔申祈禱朕於本月二十六日親詣　大高殿拈香　時應宮着派惇親王奕誴　昭顯廟着派恭親王奕訢　宣仁廟着派惠郡王奕詳　凝和廟着派貝勒載澂同於是日分詣拈香欽此同日奉　上諭兵部吏部奏遵議處分各摺片署步軍統領左翼總兵戶部右侍郎崇禮應得革職處分着加恩改爲降三級調用署左翼總兵容貴右翼總兵文爲應得降三級調用處分着加恩改爲降三級留任委步軍校德昌着照部議降三級調用不准抵銷翼尉連祥着照部議降二級留任准其抵銷委翼尉恩昌着照部議即行革職餘依議該部知道欽此○二十四日奉　上諭瀞廉等奏應修各工請派員查驗等語　孝陵　宮門內並　陵寢門內及　寶城等處均有應行急修各工着派徐用儀敬謹查勘奏明辦理欽此

電音照錄

○昨接電報云埃及人前日將砲臺降於英兵蓋惟欲使埃及兵可以出砲臺而已詎於昨日大放火於阿壘雙地亞城內以致西人死者不少云照此信息則蘇彝士河恐不能通行於生意大局大有關係也

孝思不匱

○有客赴合肥敬弔李太夫人之喪近巳回滬述及李傅相在籍守制旦夕坐臥櫬旁顏色之戚哭泣之哀旁人皆爲動色又以穿孝僅止百日於心殊覺歉然故不忍一刻離苫塊蓋其孝思純篤誠有不能自已者也

華棉佳耗

○有西人自外洋致信於滬據稱中國織布公司前以棉花載往美國業經試織目下又經試織一次柔軟細白直與美棉無異初不料中國之棉乃有如此之佳云云然則將來該公司開辦其興旺有可預卜者矣

游廟滋事

○京師永定門外南頂娘娘廟去城八里廟門例於五月朔開至望而閉其廟大殿兩進前爲碧霞

元君後乃東嶽大帝兩廊列幽冥變相竦人毛髮雖年久失修丹青剝落而遊人甲於諸廟車馬絡繹不絕廟南半里有凉水河水清而淺沿河結蓆爲棚名曰河棚內設坐具賣茶延客廟西高阜上綠柳陰中酒旗隱現則市飲處也追日影西下遊人始散爲京師熱鬧場之一廟前設有官廳按日有官輪流彈壓今歲五月初七日一車赴該處游玩正馳驅得意間遇在小樹礙軸僕夫在車見樹不盈握以足踢之謹足出落空收之不及車已過樹夾其股於車樹之間樹末折而股先斷送歸因傷戴驚次日又有惡少某甲在酒家飲醉將走堂某乙揪至官廳彈壓官適尚未至甲乃自升公座鄉鐵呼打自稱爲某老爺之子差役皆袖手胡盧畢復下位取大板擊乙經跟甲之人從旁爲乙乞免乙又與勸代爲雇車跟班扶甲登車而後已究不知甲係何人而乙又緣何甘受其辱也十三日又有一木匠與一經營人携二土娼遨游南頂歸來在飯館小叙因飯館不允挂帳竟至爭鬥涉訟男女四人俱被押在中城坊署云

因忿破家

〇松郡東門外華陽橋南羊涇地方居者皆陸姓日前有伯姪因田間細故遂至爭鬧姪頓起殺機將柴刀磨之霍霍意欲加刃於伯其妻見之將刃奪下旋即睡去次日天甫辨色又潛起握刀直赴伯室遇伯即迎面砍去伯大聲疾呼忿已連砍六七刀伯子聞呼而至亦被砍傷面頰及肩伯忍痛與敵欲扭住之奈已掙脫遠颺伯家乃延醫救治幸敷藥後傷處血止醫云尙無大碍而其姪次晨揚揚回家若無事者或有詰之則僞作瘋狀於是族衆將其拘住并及其父鳴諸保正該保正亦係族人先將其姪之田二十餘畝盡行變賣除給醫藥費六七十金外餘則悉飽私橐族議謂事如經官費用較大且伯傷可望醫痊擬俟痊後罰該姪置酒服禮長跪筵前請伯寬懲第姪之家產已盡日食不繼故有人勸保正推一本之誼將所變之産價開銷用度還其嬴餘以免老幼凍餒而保正則謂逆倫大案得保首領幸矣尙糞區區之田產乎噫保正貪殘小人故態若某姓姪誠所謂一朝之忿忘其身以及其親者矣

淫戲害人

〇湖北江夏縣北鄉有甲乙二人習演花鼓戲色藝俱佳鄉人皆延唱恐後春暮時該班演唱至武昌縣鄉間有女郎觀之心醉眉目間不無逗引兩伶胆大妄爲隨至其家被女兒撞遇當時將二人喝令綑住傍人議論紛紛女羞忿交集須臾投繯自盡救之不及遂鳴保報官請究武昌邑俟審明各情即因解二犯到省覆審夫花鼓戲淫詞艷曲最足壞人心術各省均經禁止何武昌禁令之寬耶

維揚近事

〇揚城說書之技其業雖賤而獲利頗厚著名之輩每日竟可獲錢十餘千文有日書燈書場局堂局之別說書張某者專說慈詞名播一時近日午後在新城丁家灣某茶社坐場局正說水母娘娘與觀音大士鬥法大士將魚籃一拋即將水母所發之滔天大浪全行收去點滴皆無惟剩滿地潮斑聽者轟然一笑此語未畢忽一茶杯飛擲於張之桌上即有華服少年十數輩或作京語或操楚音粵音蜂擁而上揪張下臺拳脚交加大肆辱罵旁觀不知其故主人及茶博士盡力拽開張已狼狽不堪亦不自知其開罪之端其時有數老者力將衆少年勸去猶此語如再來說訾定行重打云衆去老者始謂張云是汝大意汝亦知若輩爲某某公館某某票鹽局之跟班耶衆始恍悟蓋揚州富貴家之跟隨皆稱爲二朝奉人於背後則稱之爲二朝又謂朝班今張只顧發科取笑未暇顧慮遂遭此厄自此收場足跡不敢再至聞其兩頰打腫欲裂只得忍氣吞聲就醫診治云〇揚州私妓脚大者曰鰮魚脚小者曰長魚新城灣子街後巷有名大脚蘭子者爲鰮魚之流年雖三十許而風韻猶可現作魚中之鶴已離網而高飛矣其養媳假女甚夥皆蓮葉東西柳係上下物也有美少年王某者寡婦之獨子與蘭子之假女三子情好慕篤所有洋數百元早已用罄午節床頭金盡老魚已翻白眼王泣謂三子若得借十元與我作川資往求我舅氏可得資本作生涯以復舊業汝能從我終身乎三子果借與十元且誓以死從王感謝而去節後果得資而來乃三子則深藏不出老魚極意逢迎以假女五子陪侍王因欲見三子假意與五子綢繆藉探音信及知爲老魚所欺悔慟交集且無以對母及舅遂服芙蓉膏而死此係上月初十邊事死後當坊地保及旁觀皆抱不平招其母至欲控於官母不欲興訟得洋三百元而罷然老魚已用去七八百元矣此事揭帖甚多蓋深誠作豪梁觀者及早止步也〇四月杪新城徐靈門地方有一丐死於路側係吞煙自盡者屍旁牆上粘一單書云我係浙江某縣人祖爲江西某府知府父爲直隸某府知府皆兩榜出身同父兒弟一在廣東候補知縣大挑班一在福建候補同知由附貢納捐我幼年爲繼母縱入下流資我揮霍致成乞兒於其所生則嚴加教訓至於成人然此亦自作之孽何敢怨尤今年已四旬今日爲我生日即行自盡死後不肯再累人平日乞得之錢足一百文即存於某店某人今存有十二千文敢求仁人君子代爲取來爲我棺殮之用將柩存於南門外福緣菴我已函致弟兄囑其撤回埋葬矣至我之姓名家世不忍自述云云餘言尙多不及備錄其字跡居然完好市中長者往所言之店詢問存錢無錯即爲照辦揣其情詞大約非虛古云一失足成千古恨此丐誠屬可哀今之世家少年醉生夢死者尙鑒之哉〇泰州人王福堂住居舊城義學街久習鹽務今在十二圩鹽儀當屯船總家道小康其弟某無故自縊死王甚慟之前月二十七日爲避殃之期揚俗於此事最爲信畏且以死非正命全家畏懼是夜羣避於前宅空出後進以待殃并多約少壯通夜飲博壯胆三更後果聞後宅窸窣有聲兼聞鬼哭羣怖甚王不禁大哭繼聞鏜然一聲銅盆落地衆更懼一少年笑曰此必有異鬼何敢爾遂約有膽者數人不携燈出大門繞旁巷以覘之果見牆外有人接贓乃大呼前宅人盡出只獲接贓者二人餘皆逃去逃時屋上飛瓦如雨打傷數人隨綑此二人交保次早檢點物件幸所失尙不多云〇姚姓住舊城南門街於前月念八日早起女僕出門買水回則見其四歲之小女孩仰臥於地昏不知人急抱起呼衆其母奔至解衣覩之突一大蜈蚣竄出諦視女身見腹上已咬成兩大孔另有傷處亦甚重母慟甚灌救多時始甦乃自云蹲地小便被一蜈蚣穿出一咬即痛極而仆以後不能自知衆急用諸法治之而傷處紫腫痛不能止外科王竹亭云毒氣深入且係小孩恐難救治云

照錄紹郡徐仲凡部郎復某君書

〇仁兄大人閣下昨辱還教承凱誼勸拳溢於楮墨再三循誦淪感無涯此大霧森接連四十餘日山會蕭三邑內河之水暴漲幸三江大閘宣洩通暢閘灑灑消尙無停滯之患外江因徽金衢巖山水奔注蕭邑大灑山一帶塘隄俱出險工楊家濱土塘衝決二十八丈此外可危之處甚多幸皆逐段搶護添築柴柴外水不曾內溢現已禀請上台借撥貉錢二萬緡趕辦塘工得能此後雨暘時若則早禾收成雖不能無歎而補種之曉稻尙可有秋此山會蕭近日情形也家孰事諳切維桑惠函存聞兼荷籌其綏急許爲發業高誼雲情感刻何能旨喻當將來書偏示諸搢紳及從前之力助賑捐者靡不同聲感歎以爲得公斯言已足召昔和而消疹戾正不必圖沽實惠也敢布近狀用慰廬系弟公私栗鹿凡百粗適知憂愛之深敢以附聞兄中答復百不盡一敬道感情前承德福不宣

五月二十八日

公錢行旌

〇升任江西臬憲前任蘇松太道劉觀察自卸任後其公館暫駐於本城五老峯後面今聞觀察擬於本月初六日起程赴都
陛見故滬地廳縣教官及各委員以憲駕指日啓行於昨日午刻在南市油車碼頭江蘇海運滬局設筵公錢在座大小委員約有百餘人冠裳濟濟洵可謂極一時之盛者矣

張燈屆期

〇法界張燈申慶節經列報現於今晚屆期其公廨及各處捕房門首皆木標高立以懸旗幟而園內仍設各式紙燈懸以鐵絲繫於樹枝微風輕飄如星光閃爍甚麗可觀法界之自來火行又裝設各種西字燈別開生面并聞法人之僑居英界者是晚亦一律欣賀云

觸諱被毆○蘇人某甲以李龜年之技承柳敬亭之風其在本埠各妓院爲樂工歷時已久前日甲到某妓院奏技得酬洋四元託錢莊估看適爲該妓院之子某乙所見呼甲曰先生發財甲卽答曰小本家此洋卽從妓家得來乙聞小本家三字勃然大怒飽以老拳而去蓋乙服飾甚華不知者且疑爲富家子弟彼亦自諱其本來面目今甲所奉之稱呼顯觸忌諱故遭凶打甲將前情告知乙之父母幷稱因被毆打失洋四元其父母則言我子何致攫汝之洋置諸不睬乙知而愈怒復糾人毒甲而痛毆之甲以受重傷知照地保向論不知如何料理在乙固屬可笑而甲亦未免不識趣也

工匠跌斃○英租界新橋堍現在拆卸改造前日某匠升高偶不謹愼失足墜下當時昏暈經人舁送歸家延醫調治聞可無得云

車夫輕生○前日有東洋車夫在公家花園相近之怡和碼頭聳身入水適有華捕在側赶卽撈之以起詢其何事輕生答稱因自怨命苦終日奔馳不勝勞瘁故情願一死云諺有之好死不如惡活乃此人則以爲生勞不如死逸所見何其左耶然而其情可憫已

酒醉迷路○甯波舟山人鮑某旅居滬上已十有餘年現在某棧作管碼頭之夥昨晚七點鐘自鴻運樓飲而出擬往北泥城橋訪友不知何故竟走至泥城外斜橋地方時已十一點鐘猶在徬徨獨行若流連忘反者幸有車夫見之問其因何夜行不休鮑始恍然如夢初覺卽喚該車夫推至北泥城橋而去夫鮑某旅滬已久路途熟悉卽使酒醉亦何至昏迷若是耶

代籌移賑○今歲梅雨過多水患迭見安慶各縣首先告災其待賑情形登諸報章者固已昭然共見然必俟集欵而始放賑則緩不濟急是猶濟涸鮒而待西江竊恐賑款集成已將索災民於枯魚之肆矣聞天津籌賑總局尚有各路捐賑餘銀數萬江陰賑欵亦有餘銀數千寄存恤嫠局雖津欵較遠不及移借而江陰賑欵取携甚便何妨暫爲移賑速解倒懸一面另爲設局籌募以爲撫卹善後事宜庶緩急有資不分畛域方無負辦賑諸善士之初心若必以捐賑餘銀各存各息而坐視鄰省流離困苦之民於不救則天下一家中國一人之謂何旣不能一視同仁又安望急公好義耶現在各處善士曾已屢次解囊似難復爲發棠之請然在樂善不倦者仍肯踴躍輸將惟以收解無人爲憾誠得實心辦事者起而任之則聞風樂助者尙不乏人幸毋以小人之心度君子也救災恤隣有施必報願爲原辦協賑放賑諸君借箸籌之冷眼熱腸人拜啓

瞻相士朱子琴參軍吴吟壇諸君子正和○脫却烏紗胆氣麤廝衣水鏡眼中無王侯將相看前定富貴榮枯望裏殊君有神仙傳妙訣我從氣色考工夫英雄海上如相訪認取潯陽舊酒徒　春漁席時熙未定草

蕭湘夜雨　題同學友俞君元春慈竹感秋圖○回首悲懷難忘將母曩年寸草春暉罔君何事別萱闈謀菽水涉閩海望雲旋切曾寄當歸倉皇聽風聲鶴唳伏莽揚威　天涯游子萍蹤久滯始出長圍追西泠間耗涕淚交揮傷此後堂前慈蔭無復得左右贈依平安報今成已往霜露溯遺徽　嘉興孫熙曾莘田甫草

鵲橋仙　題王次霞司馬淑配錢遠青女史八分七巧圖後○裁雲妙手參天餘事漫設葫蘆依樣一經組織便成文更覺得窮形盡相標新領異分門別類合讓左芬提唱良由蕙質共蘭心乃象外環中瞭暢○金閨十載璇圖千變不減迴文織巧阿娘手澤喜猶新賴有女能編遺稿當年唱和才高詠絮只恨此緣易了曇花一霎太怱怱幸剩得瑤篇還好　鴛湖映雪生莘田甫草

浙省撫轅抄○五月二十六日署金華府鄒稟見稟辭赴任　許星箕稟見辭赴江北查緝礦差　徐樹鋒稟見銷假催蕭會諸地丁差稟知厘捐局委辦江干船局差叩謝

蘇省撫轅抄○五月二十九日候補道鍾啓辭辭行赴金陵　提督銜候補總兵萬重暄安徽人自籍來　署淞北營協鎭葉廣全松江來　蘇海防同知王謝委兼署蘇管糧通判事於初一日接篆　宜興縣周稟到　縣丞朱康壽謝飭知咨補宜興縣縣丞缺　探聞臬憲許現在上海大約明日可以旋蘇

西國頭等馬戲獸戲

G. CHIARINI'S
ROYAL ITALIAN CIRCUS
AND
PERFORMING ANIMALS

六月初三日夜准演
日三點鐘開門四點鐘開演
夜八點鐘開門九點鐘開演

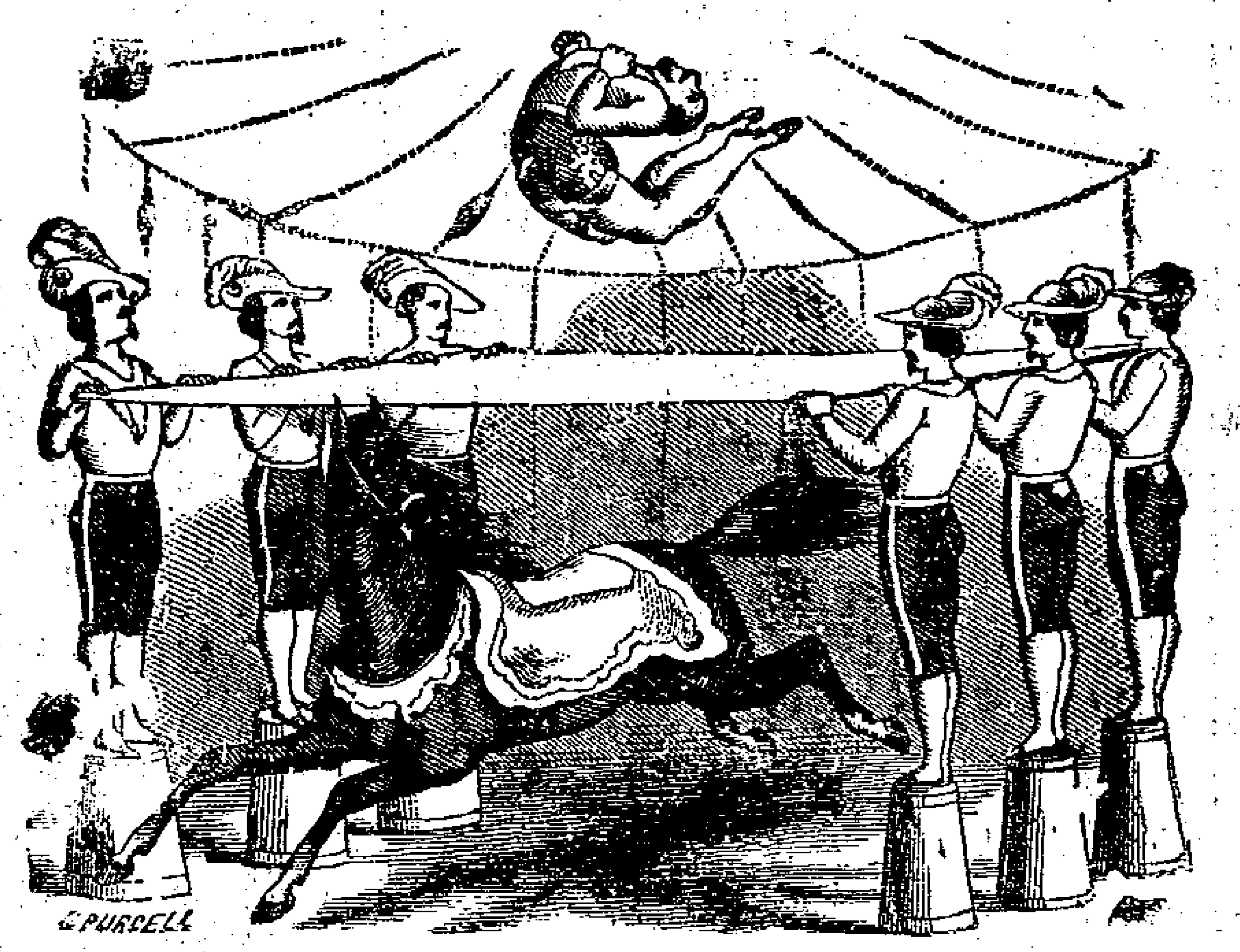

啓者本班在上海開演以此一禮拜內爲度擬卽停止故禮拜一今日下午兩次三點鐘開門四點鐘開演晚上八點鐘開門九點鐘開演又將另易新法日本戲士從前曾供日廷御覽花樣不一現亦另翻新樣本班戲士如福斯得弟兄斯多林姊妹調馬之里貼跳圈之羅倫空中飛舞之柴案善用齒力之樂德凡藝技超羣者莫不登臺獻技象戲虎戲諸君欲觀請卽在此禮拜內枉顧遲則將失之交臂又至此禮拜內如更易新戲當續登告白此佈

票價

竹座房可坐六位每房收洋十三元　棧頭等椅位每位收洋二元　椅位有椅墊每位收洋一元　板位每位收洋五角　除官坐外各位凡小子未十歲及兵家之未有頂帶者均收一半　在椅位處特留一行以備華人貴婦所用　凡欲看各位次之圖者請至虹口禮查客館在彼卽日起賣位票以後每日發賣由朝十點鐘起至下午五點鐘止以便諸君預定號位在戲場晚八點鐘開門九點鐘開演　甲　謹

上海老德記白藥粉戒煙效

余年三十餘氣體素强向無疾病自安硯金臺權署同幕諸友讓吸洋烟始吸則精神充暢較勝平時繼則偶因勞乏隨吸幾口便覺忘倦不疲漸至上癮夜不成眠晝不思食邇年來肢體委頓直若僵蠶面貌枯焦已同死木親友久別相逢莫敢相呼鏡影自窺回憶實深回恨覓成方而戒癮不數日卽艱苦難持求奇法以斷癮甫經旬易生他患是有必戒之志苦無必戒之

方日就因循受毒益甚同治十一年承海關總稅務司摯意殷拳為購老德記戒烟新藥得白藥粉一種予初以此藥來自外洋恐涉霸術未敢輕嘗嗣以烟膏不繼飭价代購於市值大雨頓阻未歸一時癮發精神抑鬱多怒寡言涕淚交流冷汗遍體有強忍片刻而不能之勢無已思及總權購贈之白藥粉用溫水沖服三包姑試其可禦癮否乃甫飲入肚便覺臍間發暖漸至周身舒暢精神頓勝於先較吸鴉片烟強足百倍因之入夜又沖服一次及次晨大外爽利食量倍增氣體充足眠食安飾為吸烟以來得未曾有遂從此服白藥粉而不復吸黑土烟矣每日吸烟三次每次需烟一錢餘初服白藥粉日需九包月餘每日減至八包又月餘減七包半年後遞減至一日兩包後立志保身得二日一包久之脫然無累亦未因此而生他患噎近時各賣戒烟藥幾徧寰地售藥非參茸燕味即烟灰為主空受一場苦楚久則戒而復開兩次三番烟癮更長甚至多年大癮以茶膏等藥限日強斷因而廢命者均屬可虞洵不如是白藥一種登時沖服登時即不思烟既無後患更不復萌心癮並不受苦楚不受磨難自不致半途而頓改初心也惟減藥之速遲則視乎保身之久暫達者自明其理予因身親所歷特誌顛末於茲實為斷癮者指津梁非為售藥者大標榜也願有志戒烟諸公咸渡迷津早離苦海予之言豈無裨於世者

光緒二年　月　日　北平復甦人自誌

右信係由海關總稅務司轉寄於本藥房故錄之以呈眾覽緣本行戒烟藥粉僅專治烟癮一病於他疾無所見效且戒烟藥原為本行所創製馳名遠邇已有多年此後各藥雖林立而類皆假仿本行之方既少靈驗而反或有害身之虞　各賞客其慎之為幸故凡買戒烟藥粉務期查明包子須有老德記圖印其上始可深信無悮每六十包計洋一元正

光緒三年新正月　日　上海大馬路老德記藥房告白

金桂茶園

大觀園兩班合演

六月初三日演

永平安　一捧雪　海潮珠　闖山　三矮　奇閘　五花洞　趕會　涼亭　延安關　胭脂褶　南北和

六月初三夜演

二龍山　雙冠誥　天水關　關王廟　醉仙樓　滾釘板　九更天　五人義　順風舟

眾樂園

六月初三日演

西川圖　打龍袍　五人義　一捧雪　審頭刺湯　雙沙河　天妃閘　胭脂褶

六月初三夜演

蟠桃會　[illegible]山　探母　回令　珍珠衫　小榮歸　趙家樓　滾紅燈　硃砂痣　擒楊遙

天仙茶園

六月初三日演

高平關　藥茶計　馬鞍山　照鏡　雙泗　州城　瑞云菴　鋼姑子　清官冊　千里駒

六月初三夜演

挑華車　烏龍院　牧羊卷　船　碧游　全本燈戲　渾計　五釘　方陣　雙　賣腳魚

尋人

五月廿九下午兩點鐘走失男孩名關元年六歲赤膊赤腳止穿花洋布褲頭上小辮二根劉海貝小方面如有人遇見望祈送至南市恆升碼頭豆腐店對門侯姓謝洋四元送信因而尋到謝洋二元決不食言

乙三三　恆升碼頭侯姓具

禮拜一拍賣

於初三日兩點鐘在本行拍賣大小信紙信封油紙卡紙糊牆花紙等倘各寶號欲意者請至面拍是荷此佈

魯意師摩啓　丙

禮拜一拍賣

啓者於今日二點半鐘在本行拍賣美旬烟管綢傘羽綢布傘大小碟光片自鳴鐘花紙勿藍板東洋箱子麥餅各種洋酒水漬自來火等此佈

乾泰行啓　丙

禮拜一拍賣

准於初三日兩點鐘在本棧馬廠紅嗶嘰色羽毛元羽綾金鐘色羽布色花寧本報色洋羅尺九跑鹿元絨八磅四綠船擺布漬荷龍粗斜美飛馬粗布其餘不計特此布聞

裕盛洋行啓　丙

禮拜一拍賣

啓者於初三日十點半鐘在瑞生棧房拍賣自來火洋傘鈕扣白漆綠漆黃漆藍嫲酒等此佈

乾泰洋行啓　丙

禮拜一拍賣

於初三日十點半鐘在順發棧內拍賣大小香餅皮酒白蘭地甜酒沙石水等倘各寶號欲意者請至該處面拍是荷此佈

魯意師摩啓　丙

禮拜一拍賣

啓者二點鐘在華順棧拍賣馬口鐵二百箱叉公和祥猶鐵數百札如各寶號合意者屆期早拍是荷

乾泰行具　丙

禮拜二拍賣

准於禮拜二十點半鐘在四川路第三號住宅內拍賣房間書房間大菜間廚房一樓一應家用什物不計

隆茂行啓　丙

禮拜二拍賣

啓者本行于禮拜二即六月初四日十一點鐘在本棧房內拍賣象牌小呢象牌塔牌羽毛八磅四紅羊原布虎牌象牌羽綾虎圈嗶嘰等貨如各貴客合買者至時請來面訂可也此佈

六月初二日　錦名行啓　丙

禮拜二拍賣

准於本月初四日即禮拜二十點鐘在本行棧房內拍賣各貨計開白洋布彩呢斜文布白佛藍絨細絨花線毯羽布虎毯洋針面巾線巾二三元絨油漆布大小襪子洋線頭整箱另拍均可從便合買者屆時請來拍定可也

些厘公司啓　丙

禮拜三拍賣

啓者本行於禮拜三即六月初五日十點半鐘在本棧房內拍賣各色雙鳳小呢各色雙鳳八馬羽毛馬頭嗶嘰六磅七磅八磅四九磅十二十磅茶瓶牌龍牌孔雀牌原布竹布水草漂布二四七磅二六八磅茶瓶洋漂八磅茶瓶細斜十四磅茶瓶神花旗斜十四磅飛龍斜素洋紅布等貨如　各寶號合買者屆時請來拍定可也此佈

六月初三日　怡和行啓

禮拜四拍賣

啓者禮拜四即本月初六日十一點鐘拍賣路燈呢羽毛呢羽毛六工嗶嘰八鎗小呢六磅雙人八磅四五彩八絲藍人鎗洋房雙人原布六十四綠藍雙路燈七十二綠紅雙路燈漂布等貨特此佈聞

六月初二日　元芳行具啓　丙

寓申訪父

餘姚上塘王錫齡為生父林輝於同治九年恨氣出門無蹤後聞杭省機坊錫返里自杭察訪無跡年六十三歲存亡未卜現祖慈辭世家剩孀媳之八經理家務諸君知下落送函公義碼頭大裕元花莊酬謝不輕以盡骨肉之情此啓

乙

天吉呂宋票

英八月份票全張六元對開均可賜顧寄信至上洋棋盤街北首四馬路口城濟堂戒煙參片藥局內發售

乙

電信

星架波來電信七月份頭彩六千零八十四號二彩三千五百五十六號其對號單約初九十到申棋盤街口獲利啓

乙

電音捷報

接到星架波電書英七月份星架波頭彩六千零八十四號二彩三千五百五十六號特此報知棋盤街口寶生號啓

乙

失票

今遺失慶昌魚行第三百廿二號十二期票元五十四兩三錢三分四厘已向前途說明作為廢紙望各寶號切勿收用特此佈聞

乙　傅利茂船具

電信

頃閱電信星架波七月份票頭彩六千零八十四號二彩三千五百五十六號專此布聞棋盤街北首永記號啓

乙

袖珍段說文坿音韻表

是書據海寧陳仲魚徵君鱣手勘本校讐十數過譽魚盡去閒有原本誤字並經訂正洵藝林精本也茲准六月初五日在蘇城護門嚴衙前查宅十全街如意街口彭宅寓察院場龍春泉筆店硤石鎮恆支參號出售每部廿四本連酒紙實價三元五角竹紙十五日出書實價三元散片均減訂工二角二分蓋售另議一概現交讀啓

乙

新出書籍

吳門百艷圖即詠寓滬諸名妓之詩也每部二角婚喪二禮每部一角是書畢載服式禮制之要寄上海寶善街文海堂並城內實順堂書坊出售

乙

聲明

啓者前在小號司帳毛國才今已停歇各寶號如有銀錢貨物往來與小號無涉特此週知

王公記告白　乙

龍虎山道人善治諸症

江西龍虎山清溪道八傳授祝由科治病應驗如神內病請符三道即愈外症當面移去立即全愈自備香燭到塲只取號金一百九十九文當二馬路石路口北仁興棧內

乙

世醫仍遷原處

錫邑世醫陳篤卿因原寓翻造工竣仍遷至潮陽樓後恆仁里朝南第二個石庫門內便畢特此告白

乙

知二局專治痔漏楊梅

家傳秘方不用針刀藥線限日除根包好同局松岩先生常治楊梅下疳毒門寓法馬路西鹿鶴春茶館南

乙

鷄籠煤出售

啓者小行今有鷄籠煤出另覓售欲買者請來本行可也此佈馬立師行啓

新開蜜蠟棧

啓者本棧開設在南市鹹瓜街太平街口自運本莊蜜蠟專辦芸香雜貨價照大市格外克己凡貴商賜顧者須認明本棧招牌為記庶不致悞

上洋大有豐謹啓　乙

新刻各種書籍出售

東洋續刻唐宋八大家四元南北朝四六文鈔二角四分文料大成六角四元玉鑑細鈔竹紙三元白紙四元趙克宜註角山樓蘇詩白紙六元唐宋詩本十元五色硃批古文淵鑑十六元新修大清律例三元原板重校五經體註大全白紙四元竹紙三元半萬選青錢十元七十家賦五角法環志略八角輿林瑯環一元二角白紙四書啓蒙易知一元經文囊括六角新選五經文括一元六角經藝標新三角環遊地球八角近來各家登報之書本坊全備覽　賞者請至上海二馬路千頃堂書坊購取可也

乙

杭省元興發呂宋票行

本行向在香港開設有年專向呂宋國採辦發財大票現因遠處寄帶不便分設杭州上珠寶巷人和土棧對門寄售每月呂宋發財大票價照大概家敢紅票格外克己如蒙　仕商賜顧遠埠由信局寄帶可也

杭州元興發行啓　乙

老店移寓

朱卜年鳳記涉業店向設南畫錦兆德里今因改造房屋遷至集南清河里朝北第一街內交易售宋貨並寄宮

乙

協記特聲明

本號向在上洋棋盤街發售呂宋票外埠並無分出近聞漢鎮寧紹杭省萬安橋等處有無恥之徒假冒本號招牌將偽票搪塞以圖漁利竊恐買主受累無窮特此辦白 乙

元利呂宋票棋盤街口

英八月份票出售價照大市各處貴客信購常郵原局送並保無致悮代收得彩紅票格外克己特此佈聞 乙

公記呂宋票

英八月份票價格外公道批發全張半張均可諸君賜顧請到老旗昌大街平安坊同昌利內便是 乙

新開保康洋貨

開設上洋寶善街東自運哈喇大呢羽毛嗶嘰花素羽紗綿布等貨批發其價格外公道先行交易擇吉開張此佈 乙

新到牛豆苗

本行新到牛豆苗此種在外國揀選上等屢試屢驗極其妥穩賜顧者請至本藥房面議 科發藥房告白 甲

輪船往長崎琿春

啓者本行成兩麥特輪船於禮拜三即華六月初五日下午一點鐘開行往長崎在該埠有顧爲刻麥參輪船接赴琿春如貴客欲裝貨及搭客者請來本行預訂可也此佈
五月二十八日 三菱公司啓

遺失提單

今失落金方東樓房五月初五日江天船廿九次進口綠茶第七號提單一紙計廿五箱二百廿六件又太古樓房五月初八惇信船一千一百七十次進口綠茶第十一號提單一紙計十五箱二百八十六連巳向前途說明作爲廢紙特此聲明 乙
允吉棧告白

大普國票出售

啓者今有大普國第二百八十二會票出售每張計英洋四十元四開八開均可分售此票得彩甚易可看七次得彩章程與前會同如貴客欲買者請來購取可也此佈 和順洋行啓

輪船往東洋等處

啓者本行成□特輪船於禮拜三即華六月初五日下午一點鐘開行往長崎西門舍寺神戶橫濱等處開行是日提單不簽名字如欲裝貨搭客者請來本行訂定可也此佈
五月二十八日 三菱公司啓

新開文海堂書局

本局開設上海英租界寶善街口西公順里第一家石庫門內專售本版書籍以及東京諸善本書譜並代浩仕宦家精刻藏本書籍此啓 乙

新輯四書對聯彙編

是書將四書中成語編成絕對六百餘聯不假穿鑿不事勉強洵足開發吟詩作對家之智慧也每本洋一角外有寄售諸葛武侯治兵心書八分筆耕齋尺牘扣要一角
文海堂書局啓 乙

古神醫盧人扁鵲心書

史記傳扁鵲者戰國時神醫也少遇長桑仙君授黃帝內經心法互相發明著扁鵲心書三卷神方一卷聯璧生色莫不神奇洵是活法之中生活法奇方方外有奇方世久失傳今覓得家藏秘本重付棗梨以公海內連泗五角竹紙四角外寄有醫方切韻一角二華陀中藏經五角玉函經二角半 乙
文海堂書局啓

韻府出售

縮本佩文韻府現在上洋新馬路輝記號內文麗書局發售每部一匣內隨大顯微鏡一個添增拾遺一本定價二十四元正貴客賜顧請到本局購取可也 輝記號內李竹記文麗書局啓 乙

呂門對號單

英六月份呂門對號單已到第一萬九千三百八十九號得洋一千元半張本埠城內王公館半張江永輪船夏際二翁合得一萬五千零八十九號得洋五百元其餘小彩甚多望速來領彩 乙
上洋全發洋行啓

杭城廣昌呂宋票

本號移至申昌書坊對門照前按月呂宋票出售收兌彩票克己付現並採辦各省文題詩集袖珍鉛木板書本出售諸君賜顧請至三元坊便是 翰墨齋啓

新開成章綢緞號

本號開設上洋法租界大馬路中市石庫門內選置各省名機綢緞刻絲顧繡等貨凡仕商賜顧格外克己先行交易擇吉開張特此佈聞 乙

新記頭彩誌喜

按電報英七月呂宋票頭彩第二萬二千五百八十二號連上附彩俱本號售出其姓名籍貫俟對號單到再爲登明 榮昌茶棧內新記啓 乙

艮醫初到

孟河費伯雄先生固世之艮醫也其門人吳君瀚臣臨症楷模悉與先生同今從北直赴診旋道經滬上君與鵬素善特來訪余偕吾友陸芝軒病危申浦醫家俱皆束手鵬懇請往治一劑回春艮醫之宗誠非謬耶然君急欲言旋余思滬上抱恙者豈得數計而醫士亦不爲少然精於醫妙者鮮矣鵬再四留君駐滬以道濟人成莫大之功德欣幸吳君俯允現寓法大馬路中西永興街親友處余友芝軒沾其再造得毋報乎囑余聲明願有疾痛者作速赴診務致久困床褥此佈
洞庭蔡鵬飛陸芝軒啓 乙

英八月呂宋股份票出售

啓者本行創設股份票自英五月起每月按售按期開彩對號即兌人因此信得呂宋票彩者已列申報衆目了然本行素稱秉公與別家立法不同鑒者中外咸至今英八月份有立新章未獲者尤可得呂宋票一條賜顧者同勝一籌本行之無微不至意也茲售三千號每號收洋兩元半號亦可得彩數目票上註明開期早呂宋七天准華六月十七日三點鐘在本行當衆開看決不更期頭彩得英八月呂宋票一百五十張二彩得七十張三彩得廿張四彩之下得彩共有四百四十九號未獲者亦得大票一條均可望呂宋大彩意外之喜使買者無分彼此矣現屆開期近速務請諸君速來購買幸勿遲悞外埠局購原班寄奉特此佈聞 甲
上洋河南路三馬路口西首福記洋行啓

上洋天成行

前報本行售出英六月分四彩一張係揚州東臺縣裕成衣莊陳君與鎮海五聖牌王子翁合得洋五千元今號單已到所得八九彩甚多望諸公速來兌取並有專向呂宋國自運英八月分票出售每張六元分半亦可兼收紅票公道兌現遠處局購原班回件無悞紳商賜顧新認明棋盤街口庶免假冒
上洋天成行啓 乙

怡和隆呂宋票

今有英八月份呂宋票每張六元半張亦可外埠均既各信局寄費以便買客往返代售局名前已登明今不贅述倘賜顧諸速至本行購辦不悞 怡和隆洋行啓 乙

萬寶來

英八月份呂宋票出售全張六元分半張照算遠處由信來購原班寄奉專收彩票格外克己鋪在上洋二馬路中市 乙

掃葉山房告白

啓本坊創建歷百數十載家藏經史子集各書板嘉道年間已馳名遠近發兌各省書店庚申之亂於上海重整規模齊省肅清復業迄今又二十年矣爐餘板片脩補重刊不遺餘力雖未遽復舊規而精擇略備且上自京畿遠下遠閩廣通達無間苟爲字內所有之書咸力致以應 官紳貴客需用古今書籍舊本亦搜羅甚富今當大比之年除江浙兩省臨時分設外用特登報以告中外好古博學君子倘蒙鑒賞備有書目觀擇購取現開蘇州閶門上海城內彩衣街城外拋球場南首三處郵寄不悞
掃葉山房主人謹啓 乙

新書發兌

橫雲山人明史稿十二元白紙原板沈文肅公政書一元二角白紙增補袁文箋正五角原板得月樓賦四角白紙要略四角本事方釋義四角成注傷寒論二角徐氏金匱要略四角王餘尺牘二角依樣葫蘆一角半吳醫彙講三角增圖陽宅十書西水法二角袖珍日知錄集釋一元六角半逢山甕訛五角小題清雅二角半泰滬聞四元原板畫史彙傳四元濟河書畫舫一元四書會要錄一元二角足本經義選八角王註全七家詩五角硃批七家詩四角七簽因學紀聞一元墨林今話四角玉盈賦九角徐靈胎醫書八種一元半原板聖武記一元金壽書院四集七角三朝墨選三角半春草堂三種八角五經鴻才七角新選直省墨顆二角半知恥軒二角硃批六朝文絜一角新刻繪圖針灸大成六角陽宅愛衆四角倘蒙賜顧者請至上海北市拋球場並城內掃葉山房啓 乙

洞庭東山存養亭腸紅丸

專治大便下血兼治久痢烟漏內痔脫肛等症凡治此五種之蒸靈效如神輕者一二服重者三服即能治根小兒減服孕婦不忌每服制錢三百五十文倘蒙賜顧認明存養亭圖記不悞除本處發兌外另在上海大東門內德生衣莊小東門內四達洋貨號北門外三茅閣橋慶昌廣貨號交易 乙
東山陽橋頭履順堂
鄭宅存養亭主人啓

英京保火險公司

該公司資本四百萬兩各處均已馳名倘蒙保險遇有不測立可賠償而價比別家相宜凡賜顧者請來面議 上海代理人生源洋行啓 甲

利勝和呂宋票減價

英八月票出售每張五圓八角分半亦可如蒙任商賜顧至大馬路拋球場東首遠處信購原班郵奉並收紅票格外克己此佈 上海利勝和行啓 乙

天發成

英八月呂宋票出售價隨大市信購原班郵奉并代客買賣輪船煤銅礦等公司股票如蒙賜顧請至大馬路拋球場南首 乙

世醫搬遷

漢鎮查秉臣祖傳大小方脈延診諸君無不道稱貧病送診只取號金過午不候今移寓三馬路老泰興棧內 咸德氏啓 乙

協記呂宋票

英八月發財票出售全張六元分半亦可收兌紅票格外克己外埠代商賜顧由局寄購原班郵奉認明票後本號圖章以杜假冒棋盤街北首 乙

老祥記

英八月份票出售全張六元半張三元同業拆票格外克己遠埠惠顧由信來購原班回件指明二馬路九章綢莊斜對門 乙

夾板往長崎

今有兩枝半帆船一隻名西司威船身堅固頭等保險准初六日開往承蒙各寶號搭裝貨物水腳格外克己請至本帳房面議是荷 乙
和昌成啓

阜財喜報

本行每月有呂宋票出售前月新張蒙貴客賜顧得獲紅彩甚多奪錦先登欲發大財請來購取棋盤街北首阜財便是 乙

寄售

異派楠香朝珠十八子珠撥指花件頭方牌奇有香末碎料能治肝胃氣痛服之即效此佈 上洋畫錦里陳萬源玉器舖啓 乙

蛙源榮記呂宋票

英八月份票出售每張六元分半亦可本號因翻造房屋暫移棋盤街北首平和洋行隔壁賜顧請祈指明 乙

呂宋票出售

英八月份票全張六元半張三元兼收紅票概兌十足付現遠處由局寄購原班郵奉棋盤街中市永利行啓 乙

同福來呂宋票

本號開設拋球塲西首自運英八月票全張分半均售價照大市外埠賜顧原局帶奉不悞 同和啓 乙

大普國票出售

今有大普國第二百八十二會票出售每張計洋四十元半張四八股均可分售此票得彩甚易可看七次得彩章程照前如貴客賜顧請卽來購取可也此佈 上海棋盤街北合利啓 乙

分設銀行

本銀行現於天津分設一行其經理該行之人係英士佛郎克代波威此人卽從前在香港本銀行內之副經理也此布 匯豐銀行啓 甲

新開義源洋貨號

本號開設法馬路吉祥街口專辦東西洋貨大呢嗶嘰荷蘭羽毛花素羽紗洋布貴商賜顧其價格外克己先行交易擇吉開張特此佈聞 乙

大有富洋行呂宋票股份

英八月票全張照市並售呂宋股份票每八股不同號股洋一元中彩照依對號單照股領洋賜顧信購指明上海棋盤街靑蓮坊 乙

番布新到

前洲之貨俱已售出今又從台灣運來頂好番葛其價比前公道惟爲數無多如需購者仍向南市裕昌木行面看可也 乙

寄售名人書冊

李龍眠白描應眞計廿四十元王石谷秋山行旅圖卌二元朱素人畢筆山水六元董其昌眞跡行草念四元蘇子瞻眞跡正書十六元以上皆手卷丁雲鵬白描法王子十二元十三頁副頁在外惲南田翎毛草蟲卅六元十二頁王翬倣彩色山水卅元十頁又彩色小景十頁卅元朱鸞三彩色小景念四元八頁羅兩峰紅樓夢圖卌二元十二頁吳松黃山圖六元十二頁潘恭壽山水六元十二頁茅桐疊筆蘭花六元十七頁以上皆冊裱兼有副頁祇取平價如續售減九折上洋五馬路文玉山房告白 乙

袖珍銅版四書合講

是書風行已久苦無善本今用銅版雕刻校對精工再以連紙刷印閱者不費目力每部裝訂六本一套實洋二元上洋五馬路文玉山房並寗波羣玉山房發售 乙

松江橋記呂宋票

今有逐月份票全張六元分售亦可幷收彩票克已現兌別處寄購原班回件西門外日昇昌京鞋鋪便是 乙

星架波票出售

今有英八月呂宋票出售每票洋六元半張亦可並有英八月星架波票出售每張洋四元分半四開均可頭彩一萬元二彩三千元四張一千元八張五百元念張一百元五十張五十元四百張念元伴頭彩上下每二百五十元請來購取是荷二馬路中市公和啓 乙

美國新到

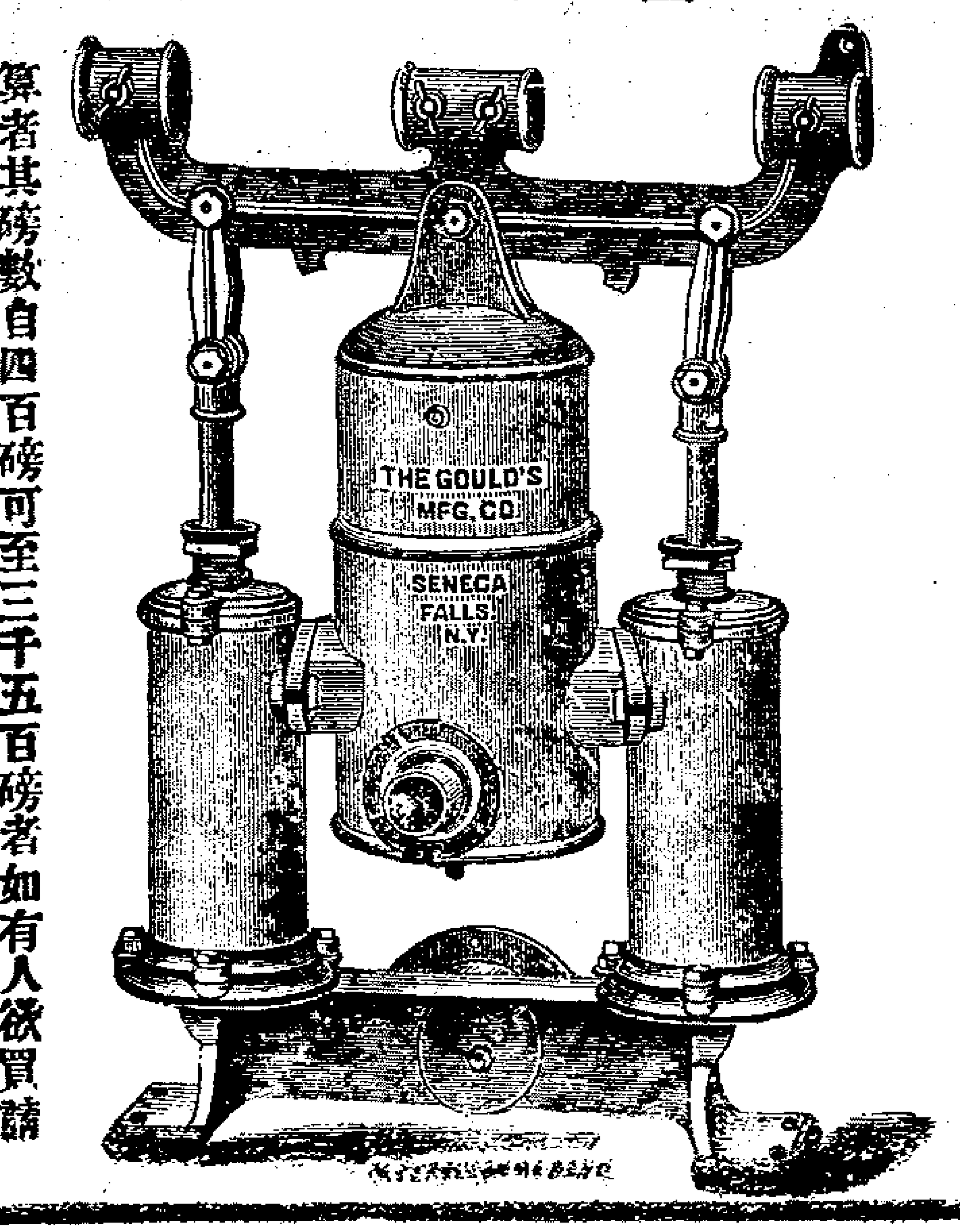

啓者本行今有美國新到門上所閉之各樣鎖及門窗上所用之鐵搖梗屋內所用之搖鈴並各樣造屋之傢伙又有大小各樣洋龍又有稱物之磅有可照磅數算者有可照斤數算者其磅數自四百磅可至三千五百磅者如有人欲買請至本行面議可也 隆茂洋行啓 甲

神効戒烟參米丸方

近時戒烟方藥甚多求其屢試屢驗未有如參米丸者方用高麗參以補元氣用陳早米以和五臟必用烟灰爲引者因其氣味相投易入腸胃若竟舍此弗用恐生他變漸漸減少決無後患凡賣戒烟丸每稱不用烟灰實掩飾之詞也余親見服此丸者無論時之遠近癮之大小先後戒盡者甚多爲此刊方以供衆覽惟望 諸君子戒除之後輾轉流傳俾壽寓同登曷勝幸甚 明州萱蘭室主人啓 參米丸方 眞野山麗參一兩焙燥研淨粉陳早米半升烟灰四錢煮汁過淋去渣卽將烟汁拌浸早米晒燥磨粉與麗參粉和勻水法爲丸如桐子大每日吸烟一錢者服丸一錢仍照平日過癮次數分用開水預吞並白量身力強弱俟旬日後漸次減縮癮重者一料如過重者兩料輕者半料無不減絕但須調理身體隨時培補且宜戒酒忌食生冷諸物此方以麗參爲主參次者服之無效法極簡易必以自製爲佳 板存甬寗永泰號寓靈橋門內 參米丸戒烟神効無比惜無力來苦難自製莫妙於各族商及 宗房長查明苦癮幾人果然願戒應需幾料各族減向富戶自捐或將祀產抽釐修丸自分本族貧戶使其屬志自戒共出迷津從此推廣一律戒除誠大快事也 明州萱蘭室主人再啓 乙

倍利納股份發財票

本公司出售呂宋股份票三千號每張收洋二元半張四開均可分售得彩數目票上註明准於華七月廿一日在本行當塲開彩衆目昭彰開彩日期決不更改頭彩得英九月呂宋票一百六十張值洋九百六十元二三彩之下共有五百卌張得彩之多另有彷單詳明章程旣得呂宋票俟呂宋對號單到申再獲大彩而發財豈可限量哉如不欲呂宋票者九扣卽兌現洋埠此法甚爲妥善如蒙賜顧速爲購取外埠信購原班寄奉上洋棋盤街北首西商倍利納洋行啓 甲

藥房遷移

本藥房前以改造門庭遷移別處今則剏造竣事合浦珠還不覺輪奐一新開闢可喜凡仕商賜顧者仍至西首原處交易特白大馬路拋球塲東首江西路角科發藥房謹啓 甲

告白

烟台繅絲局有限公司西歷一千八百八十二年七月初一起由德國商人未士恭斯總辦上海廣豐洋行代理特此週知 甲

大題文海鉛木板書籍

文海宦文玉鑑足文萬四千餘篇十六元萬選靑錢十元多寶船八元制藝觀海集三元五大題彙快三角三江遇倫集三角桂杏聯芳八二角袖珍古香齋淵鑒類函念元足本海國圖志十四元 御批通鑑綱目十八元竹十四元殿本十三經注疏十八元古經解小學彙函十四元竹十二元新刻讀書記數略三元五朱文正公詩文集三元陳氏讀書記一元二讀書敏求記書目七角一切經音義一元二孫批王右丞孟浩然集二元四縮印三才略二角策學統纂大成白紙一元六竹一元二策學淵萃一元四十科策略六角新策彙腴五角又香港新印鉛板點史叢鈔十種九角遯窟讕言五角強園尺牘五角火器略說四角日本雜事詩四角西靑散記五角普法戰紀三元米利堅志七角法蘭西志一元四書駢題聯珠二角瀛海詩小傳二角請至 上洋四馬路萬卷樓書坊啓 乙

嶺南妙製薑汁

啓者嶺度寒暑反常致病固屬不同而愈疾亦各有異拯斯之要全賴良方今本行妙製薑汁出售此物馨名素著大有益於痞疾及食不消化肚痛膨脹又善治發痧傷風痢疾極有效驗其性能漸補肚腹使通體溫和寬胸開鬱外用之功則腹中急痛風溼頭風頭痛牙痛等症或敷或搽立卽見效然本行非爲志存射利實欲方便同人一遇病症不至束手亦不致悞於庸醫已耳如蒙光顧新孚本行面議可也此佈 甲 上海四馬路新同孚洋行謹啓

新出歷代仙史

從來說元理者非失之荒誕不經卽多談燒鉛煉汞惟仙史一書首皆有物語必精詳確鑿神仙游戲實類儒家正史考古者所不廢也每部六本價洋六角上海文玉山房掃葉滬各書坊寄售 乙

虔製救急痧氣丸

本齋揀選上藥精工親督虔製活命痧氣丸藥并八寶紅靈丹靈寶如意丹眞料辟疫午時茶諸葛行軍散神效卧龍丹藿香正氣丸太乙善提丸并各項蠟丸膏丹藥酒發售 士商欲做善事者請來購取貨眞價廉廣東遐齡齋老鋪分設上洋英老巡捕房對門開張 乙

德記呂宋票

逐月售票價洋六元半張照算兌收紅票格外克己外埠信購原局卽奉開張上海棋盤街北杭州大井巷兩處不悞 乙

茶捐將停

茲本號代辦閩省茶捐請獎現聞部議定止仍候上諭到日卽當止捐諸君有志顯揚趁此便宜望早來號報捐幸勿再延是荷 乙 粵東西榮巷 香港上環 上洋法界 同愼長啓

激換部照

本號代辦茶捐庚辰年部照領軸已到望各捐生攜實收來換部照勿延是禱 粵東西榮巷 香港上 上海法界 同愼長 乙

眞大有發財票

英八月份票全張六元分半照算近又有假冒本號招牌者亦在近處開設深恐魚目混珠故特聲明望各埠信購指明棋盤街北首眞大有庶不致悞 減利行啓 乙

同發馥記

小號代客買賣銅鐵煤礦織布電報等局及各公司股份但明中用其價進出一式以昭誠信並售逐月呂宋票章程如舊仕商賜顧請至二馬路南首本號交易爲荷 乙

失犬

啓者於本月二十二日在法國大馬路失去北京狗一只是狗身長毛色黑白相間尾毛甚長名曰杜婧如有人收獲者送至太古洋行當重謝重賞决不食言 甲

杭省萬倍利

英八月份票六元分半照算兌紅票格外克己兼售呂宋股份票每月提存十號每號半張作廿股分售每張洋一元賜顧請至杭省鼓樓灣裕大參局信購原班卽奉 乙

肇興公司告白

啓者本公司與英國往來貨物等及代客附寄等事均托上海仁記洋行賬房陳舜琴先生料理各商賜顧請移玉面議爲荷特此報聞 香港總董梁巢鶴謹啓 甲

詠記呂宋票號

英八月份票出售每張洋六元分半均可貴客賜顧由局友寄上海二馬路中市石庫門內本號分設杭城珠寶巷便是 慶豐行仝啓 乙

帆船往湘潭

茲有帆船一隻定於六月初三日開往湘潭凡貴客欲搭裝貨物者請來本帳房面訂可也此佈 皖件行啓 甲

集祥呂宋票

本號前月呂宋票明囊諸君爭先光顧早經發清今八月票再減一月全張五元八角半張照算如寄信購取望指明上洋棋盤大街集祥爲荷 乙

得彩元

英八月份呂宋票[illegible]售價照大市收兌紅票格外克己遠埠賜顧原局寄奉新指明三馬路北九章綢莊對門 福來康仝啓 乙

同春榮發財[illegible]呂宋煙

出售英八月份票全張半張聽便價照大市外埠信購原班寄奉並售頂好呂宋煙賜顧請認明四馬路聚豐潤閣壁購取不誤 乙

立發公會報

探電報英七月分頭彩二萬二千五百八十二號二彩四千一百五十五號三彩二萬一千二百五十號並有英八月票出售請至盆湯街購取 乙

呂宋票照市出售

英八月份票出售價照大市由信購取原班寄奉兼收紅票格外克己承蒙賜顧決不有悞上洋河南路三馬路口西商福記洋行啓 甲

漢口沙普呂宋票

英八月份票出售全張洋六元半張照算　仕商賜顧請至本行購取遠處信購原班回件兼收彩票即兌現洋此佈 漢口華記行啓 乙

精繪山水

梅隱山人俞居虞山之陽年花甲工山水善畫猴氣韻高古乃可傳之筆也今寓滬上如要畫者至二馬路錦雲閣 趙翰琴謹識 乙

悅來行

發售英八月呂宋票價照定例彩票兌兌由大馬路移棋盤街並無分號近有隱射本行招牌信購者新指明棋盤街北首 乙

建昌生

英八月票出售全張六元半張三元兼收逐月紅票格外公道外埠來信原局即奉賜顧請至二馬路橫街九章斜對門啓 乙

杭城有利號

英按月呂宋票出售每張六元分半亦可兼售老德記藥號蒙賜顧者請至杭省大井巷頭羊壩斜對門寄局不悞 乙

海龍聚精丸

本堂虔製海龍聚精丸最能保固眞精培添元氣專治男子命門火衰夢遺精滑目眩耳鳴下元虛損陽事痿弱不能久堅精薄艱於嗣續女人血寒氣弱經水不調子宮虛冷久不受孕等症服之數劑百病消除神旺氣壯眞陽充固可望生子服至十劑身體強健陽事雄壯年老亦能種子無病者常服亦可保壽高康寧每料價洋七元又有徐眞人玉壺秘藥專治男婦身體虛弱飲食不化面色黃瘦思慮鬱悶腰膝痠痛四肢無力等症其效不可測眞東瀛仙傳妙藥也每料價洋三元本堂各藥俱與別家不同務請諸君一試應知藥到病除萬無一失倘蒙　紳商賜顧者請認明本堂招牌爲記庶不致悞 乙

上海北市河南路老巡捕房對門 樂善堂藥房謹啓

金鷄納霜丸藥

瘧之爲病有一日二日皆在少陽之經來則寒熱交作中外醫家往往投以和解若四日兩頭發者中華稱爲三陰瘧疾蓋傳入陰經治非便易此症因循日久則百病叢生禍患不堪設想從前本藥房曾製三陰瘧疾藥水風行海內已屬有年但裝在磁瓶攜帶舟車殊多不便是以聚精會神又製三陰瘧疾丸藥試驗既靈方敢出以濟世此丸功力甚大不可思議凡患瘧疾無論一日二日以及三陰瘧疾照法服之効如應響倘蒙　仕商賜顧者須認明本藥房招牌庶不致悞 甲

上洋大馬路老德記啓

彙豐呂宋票

本行自向呂宋採辦按月發財票出售今英八月份票每張價洋六元半張均可分售外埠欲購信寄四馬路原班即奉收兌紅票格外克己 乙

寄售新製止痛藥水

啓者本行現有大美國百里得未司醫生寄書秘製止痛藥水無論內外症應用如神立時見效內症如夏日發痧腹瀉瘧疾傷寒筋骨疼痛等外症如湯火刀傷搽瘡蛇蟲咬刺等並皆奏效此藥在世上行用已五十年試過者靡不稱讚價又公道藥瓶外有中國字句紙治病者更可一目瞭然或買一瓶或買一箱均可隨便也 甲

上洋大馬路晉隆洋行啓

看書即知戒烟法

此書蒙　克王爺賜章鑒定　倉場督憲宗室鍾暨　上海道憲沈　賜序最奇者服藥後腹中積滯烟油悉由毛孔而出故能除癮愈百病增飲食豐容貌冬月手足不冷夏天身體不熱鬚髮竟可轉黑既癮復能種子每兩價銀一兩每癮一錢服丸三兩除根惟藥丸無凸凹形者即係假藥另有　狐騷臭藥每料一員三日除根　雀斑藥半員十日退清　髮禿藥六角半月重生　淋癬等藥二角　瘧　痢　瀉　目疾等藥一角賜顧者送書一本上海只此一家金陵另有一鋪其餘省城各碼頭並無分鋪上海北門外吉祥街如意街金陵城內土街口生生堂同啓 乙

機器軍械出售

啓者本行在滬專辦軍械歷有年矣屢蒙各省各局委辦一切貨價無不相宜近來英國製造之法較前更屬精巧今有新式銅鐵大砲來福洋鎗大小銅帽粗細火藥挖河機器大小各種俱全倘有貴官紳應需各種各式新製小行親樣面議價目格外公道特此佈聞 甲

同治十三年六月　日

地亞士行啓

呂宋股份票出售

本行出售英八月份呂宋票全張六元分半亦可仍提存呂宋票十張作卅股出售每股收洋二元半股四開均可分售其呂宋票號碼股份單上註明俟呂宋對號單到申此十號內着頭彩每股得洋一千元其餘小彩均照卅股分派如蒙賜顧請至上洋棋盤街北首西商倍利納洋行啓 甲

呂宋票減價

英八月呂宋票出售全張五元八角半張二元九角遠處寄購原班即奉無悞兌收逐月紅票格外克己仕商賜顧請認票內本號圖記上洋棋盤街北首申昌樓虹口大橋頭廣申昌謹識 乙

八寶眼藥

嘗考人之兩眼中按五行而應五臟其珠中瞳子係腎水之精光明燭照全仗瞳神此實人身最關緊要之物或受風寒暑濕初則紅腫羞明眵淚淋漓繼則旋生障翳遮蔽神瞳若不急行醫治必成瞽目而作廢人今本藥房不吝工資精製眼藥無論新舊眼痛以及紅絲昏花生星生翳遠來購藥立見其功倘年邁氣血交困雙目迷糊者常用此藥亦可復明每日約搽數些極宜避風惟藥性猛烈切勿口吞至囑至囑賜顧者須認明本藥房招牌庶不致悞　上洋大馬路老德記藥房謹啓 甲

萬應吐血藥

吐血乃係總名種類甚夥雲時吐出成盆成盌者名曰吐血移時吐出一口者名曰咯血若咳而痰中帶出者名曰嗽血或陽氣過甚或體氣素虧症候各殊陰傷則一如再遷延失治轉成虛癆縱使盧扁復生亦難救治今本藥房精製吐血之藥無論咯血嘔血嗽血凡患吐血者不拘新起遠年照法服之效如應響　仕商賜顧者須認明本藥房招牌庶不致悞　吃法每日服三次每次半調羹半月以後其患自失 甲

上洋大馬路老德記藥房啓

日本醫士告白

醫雖小道而無恆者不可以作僕受業於名醫之門十有餘年頗究心於岐黃之術在本國時曾膺太醫院之任奉旨駐中國北京大日本欽差公署專醫中外一切內外疑難雜症猥承　諸君不棄延診者殆無虛日去夏又奉　旨回國仍入太醫院而心戀中華無時或釋重來滬上暫寓五馬路中市津枝洋行倘有爲二豎之所苦者願藉手以奏効焉所有藥散均咸道地正劑隨方照配藥到病除服者當自知也此佈

日本世儒醫用吉啓 乙

胃氣痛藥

凡患胃氣痛者此病最難醫治故醫家所棘手本藥房秘製此藥服之定能神效並可除根屢試屢驗賜顧者須認明本藥房招牌庶不致悞

上洋大馬路科發藥房啓 甲

興記呂宋票

今售英八月份票每張六元分半亦售兼收紅票格外克己外埠寄購當時即奉尙新指實大馬路拋球場東首此佈 乙

寗紹呂宋票

英八月票出售全張六元分售均可並收得彩票遠處買票原局即奉不悞紹城廣豐祥紹城霜來號寗波寶大行 乙

元記呂宋票

英八月份票出售全張六元分半照算倘外埠仕商賜顧由局寄購望指明上洋棋盤街北首原班即奉不悞此佈 乙

必發呂宋票

英八月份票出售價照大市全張半張皆可並收逐月得彩紅票格外克已遠近賜顧請至望平街中市便是 必發啓 乙

呂宋票出售

啓者今有英八月份呂宋票出售每張洋六元分半皆可拆售欲買者請來本行購取可也別發行啓 甲

對號單將到

英六月份呂門對號單約本月念四五日可到申因輪開遲數天之故耳特此佈聞上洋全發洋行啓 乙

告白

玆者本行轉辦外國彈子檯等各色花樣均可遂意價亦格外相宜如欲請至本行面議可耳此佈 英商信誠洋行啓

杭城呂宋票

英八月份票出售全張洋六元半張洋三元如得彩即兌現洋遠近惠顧指明杭州衆安橋九和洋藥號內 乙 廣和號啓

浦東[illegible]牛皮公司

本公司常有各種[illegible]皮皮帶[illegible]售大小尺碼可任意[illegible]賣商賜顧請來面議是荷代理入仁記洋行謹啓 甲

元發遷移

英八月票出售價照大市全張分半均可仕商賜顧請至法界大馬路[illegible]來街口遠處信購着局指明原班回件此佈 乙

長利呂宋票號

英八月份票六元分半亦可兼收紅票格外仰[illegible]外埠仕商賜顧由局寄購即奉請指四馬路中仁濟醫館北首 乙

永吉大發財票

英八月票每張六元分半亦可大普國二百八十二次票已到全張四十元分半四開八開均可仕商賜顧請至棋盤街北遠處信購着局指明當班回件此布 乙 本行啓

新選萬斛珠璣文海

時文之興七百餘歲選家代起無美不臻惟濃淡平奇各持一見非羣編合覽無憾遺珠近世粵東始有大題全文之刻然意在備體不擇佳惡膚淺庸陋之文十居八九加以書人惡劣刻工草率俗字省文居其大半如桂林一枝文苑探珠富文玉箧多寶船萬選青錢之類大率皆同此弊其文則陳陳相因增數首即易一名習舉業者往往徒費重貲毫無所用其所以行於世者以全文之刻別無善本亦姑取其題備文多藉供繙閱聊甚於無而已今善化某君家藏選本名稿八百餘種得文二十餘萬因集友人再加精擇凡粵東已刻者不入選理法不清者不入選膾炙人口者不入選即太高太淡者亦不入選僅得文一萬二千一百有奇爰擇書人詳加校勘做古香齋袖珍式付之剞劂以廣流傳有此精選鉅篇一切時文可以無煩再購世有深於此事者試徧覽而詳味之當有以知斯言之不謬也計陸拾陸本白紙每部實洋拾元現存上海棋盤街文瑞樓掃葉山房醉六堂讀未樓及京都江浙江西廣東四川河南湖北各省書坊寄售

湖南共賞書局啓　乙

星架波票出售

今有英八月呂宋票出售每票洋六元拚有英八月星架波票出售每票洋四元買半張亦可頭彩一萬元二彩三千元四張一千元八張五百元念張一百元五十張五十元四百張念元伴頭彩上下每二百五十元請來購取是荷棋盤街口寶生號啓　乙

拿能行呂宋票

現售八月票每張五元八角半張照算本行售票多年併無分設外處現有無恥之徒串賄信局私拆信票假冒本行票欺騙諸君非淺蒙貴客光顧細認明加添圖記始後如有假冒男盜女娼　乙

盤店聲明

啓者二馬路口應豐興米店所有生財等物已抵作與萬興米行今該行將應豐興一切生財召盤與袁萬興號開張所有應豐與向各號往來帳項等情請向前主自行理直與本號無涉特先聲明以免後涉

袁萬興啓　乙

同得利

英八月份呂宋票出售全張六元分半亦可頭彩三萬二彩一萬二千元如蒙　惠顧新至棋盤街北首便是遠處局寄原班郎奉無悞此啓　乙

痱子藥

凡人內蘊風熱釀入皮膚發出粟粒紅疹名曰痱子勞碌奔馳之輩以及垂髫孩提往往有之此症雖無性命關係然歷日愈深奇痒愈甚一經指爪搔破立見蔓延一食發物驟然增重以致叢生形如瘢痍每遇夏天更形加劇不日難近人前抑且潛銷正氣貽誤無窮者甚難聲今本藥房精製痱子一藥可以立見奇功屢驗賜顧者須認明招牌庶不致悞　每日搽二次數日見效大盒計洋半元小盒計洋二角五分　甲

上洋大馬路老德記藥房謹啓

萬應清涼丸藥

大凡人之身體強壯則腎中命門之火必旺是以飲食倍增精神清爽運動如意心力不疲藉以延命而繁嗣續者也此火若衰則賊火蘊伏始但口燥便艱眼紅溲赤繼則心煩喉痛食減力微到此地步種種熱象畢露如再不醫勢必養成大癰變爲熱症而不治者比比皆然深堪憐憫今本藥房不吝重資精製清涼丸藥凡患內熱等症無論男女久暫投之立驗蓋此丸既可清熱又能解毒倘有花柳場中感受熱毒或發瘡瘍者亦能兼治功效異常假使遠遊之客預備此丸攜帶甚便仕商賜顧者須認明本藥房招牌庶不致悞大瓶計洋一元小瓶計洋半元吃法每日一次每次一粒用溫水送下

上洋大馬路老德記藥房謹識　甲

寄售書

東洋皮紙抱經堂經典釋文六元由方氏通雅十六元支那本釋名義二元列朝篆文五角足本韓非子二元辟芙蓉畫譜二元汲古閣四照堂樂府二元讀史方輿紀要二元素問識三元　乙

萬卷樓代售

西法秘傳

本號新增機器修造鐘表大小洋琴風氣盒箱倘有損件能配來路一式另有西法秘訣包鍍金銀首飾馬車器皿刀叉烟具等物本號鍍金比衆不同其法不用雲鏹格外要當而且久遠不退及售出鐘表俱可包用貴客欲要傳授鍍金之法者請至面議仕商賜顧須認本號招牌庶不致悞上洋英界三馬路生和洋廣貨號啓　乙

告白

所有光緒元年起招商保險二年起仁和保險四年起濟和船棧保險今已遵定新章於六月初一日起請將以上各項股票息摺至輪船招商總局倒換新票摺並支公積銀兩特此布聞謹啓　甲

星架波票出售

今有英八月呂宋票出售每票價洋六元買半票亦可拚有英八月星架波票出售每票價洋四元買半張亦可准於華七月初二日在星架波開彩約七月十二對單可到頭彩一張一萬元二彩一張三千元三彩四張每一千元四彩八張每五百元五彩念張每洋一百元六彩五十張每五十元七彩四百張每念元伴頭上下每二百五十元此票共收一萬張得彩計有四百八十六張之多而且折頭亦高呂宋票每百張得彩三張而此票有五張此票較之買呂宋票更勝一籌如有貴客欲買請來購取是荷

棋盤街獲利啓　乙

治哮喘洋金花妙藥

啓者本號承　顧竹城明府示及前遇道人傳此治哮喘洋金花妙藥曾經自效是以囑小號監製發售於今數載經已馳名遠邇應驗多人其濟世之眞藥也前經告白恐有此症者未及週知茲特復登申報俾患此症者買來一試即可爽然若失也每服取回工料錢一百念文並自運廣東各號馳名藥丸木棉花發客此佈　乙

上海棋盤街安和祥告白

長盛烟號

啓者本號向在廣東省城藥司前專辦淨絲烟黃烟熟烟福建條絲烟近因假冒本店字號太多今特分設上洋英界大馬路中市向北開張兼辦水仙烏龍各種名茶諸尊光顧請至本莊交易庶不致悞謹此佈聞　乙

頭二三彩

今接香本莊發來電音英七月頭彩二萬二千五百八十二號二彩四千一百五十五號三彩二萬一千二百五十號得彩財翁向小號兌洋格外公道此佈

上洋天成行啓　乙

專辦軍械機器

啓者本行在滬專辦各色銅鐵鋼砲前後膛洋鎗銅帽鎗子礮彈鎗靑粗細火藥棉花火藥白火藥及礮彈鎗子餅藥各種機器又德國新式大小挖泥及電線水雷開礦各種機器又英國各式抽水機器均由本行在華經售以上各物本行有漢文說略價單以便取閱現設英界五馬路倘　貴官紳賜顧斷臨小行觀機議價物既犀利要常價亦格外公道此佈　甲

德商新泰利洋行啓

頭二三彩喜報

接電信英七月份頭彩第二萬二千五百八十二號二彩四千一百五十五號三彩二萬一千二百五十號其三彩小號售與梳紗衙處姓[illegible]容後再登

上洋同得利啓　乙

烟膏大減價

益壽堂開設在寶善街王大生對面本堂精製清陳冷熱公膏不惜工資以圖馳名特減大價一月其餘廣膏每洋一兩熱籠清陳公照申地市價每洋加二錢六成還灰再外加平頭　貴客賜顧者認明本號照牌外埠信局寄購原班回件　乙

怡樂齋刻字老舖遷移

本齋專刻各樣細款銅角票板圖書鉛字定抄暗記紙料刷印五彩錢票計開喜帖選製各種顏料青赤泥金入製伏油加料硃砂印泥零蓄發客蒙　貴客賜顧庶不致悞移設上洋法大馬路東興聖街北口坰東門面便是　乙

汗斑藥

凡生汗斑是瘋濕之故然雖外症究屬難看本行現精製妙藥可消先將皮皂水洗淨後用此藥水搽每日搽二次自能退去永不再發係用軟鷄毛搽此藥切勿口吃爲禱此佈

上洋大馬路老德啓　甲

四彩喜報

英六月份呂門對號單已到一萬五千四百八十七號得英洋二千元本埠南市張君松江義茂號錦記漢口合記李君蘇城存心齋四君合得三千八百七十八號得洋五百元半張鎮江招商局四開平湖耕讀書屋四開本埠源茂米行合得其餘之彩不及細註速來對號領洋爲盼上洋棋盤街北合發來洋行啓　乙

大發財票

英七月份呂門發財票二萬號每張價洋八元對開四開均可定於英七月念四號開彩即華六月初十日約十天有對號單到申頭彩得洋五萬元二彩得洋二萬元三彩得洋一萬元其餘之彩另有彷單奉閱票得中甚易仕商請速購取外埠來信原局即奉上洋棋盤街北首合發來洋行謹啓　乙

星架波票出售

今有英八月呂宋票出售每票價六元拚有英八月星架波票出售每票價洋四元買半票亦可頭彩一萬元二彩三千元四張每一千元八張每五百元念張每一百元五十張每五十元四百張每念元伴頭彩上下每二百五十元請來購取是荷棋盤街北首永記啓　乙

頭彩得洋五萬元

英七月份呂門大票已到每張售洋八元對開四開均可此票得彩甚多諸君請早購取並售呂宋票每張洋六元半票亦可外埠來信務隨掛明棋盤街北首上洋合發洋行啓　乙

夜間教習英文

本館准於六月初一晚七點鐘起至十點鐘止專教英國語言文字如願學者新移玉至五馬路五百八十一號門牌樓上面訂可也此佈

英文書塾謹白

六月初二日錢洋行情列左

新會劃收市　七錢三分一厘七五
本洋　八錢一分
銀拆收市　一錢
洋息銀收市　一錢六分
洋找頭　七錢三分三厘
錢找頭　一千零五十文
貼新　一元
卡錢　一百五十三千文
衣牌　一千一百三十文

六月初二日匯銀票行情列左

銀行現銀票五先令一辨士六二五
六個月期票五先令二辨士零五
商人票六個月期五先令二辨士七五

六月初二日進口船禮拜

輪船 惇信 由寧波 太古公司
又 海晏 由天津 招商局
又 興盛 由天津 招商局
又 江表 由長江 招商局
又 拱北 由天津 招商局

初三日出口船禮拜一

輪船 惇信 三點半往寧波 太古公司
又 美利馬 晚往烟台牛莊 怡和啓
又 恰便 晚往福州 怡和啓
又 富有 日往香港省城 招商局
又 海晏 日往烟台天津 招商局
又 江表 日往長江 招商局
又 北力阿 晚往長崎 怡和啓

初四日出口船禮拜二

輪船 燕湖 晚往長江 怡和啓
又 央思 晚往香港粵省 禪臣啓
又 漢陽 日往鎮江燕湖九江漢口等處 麥邊啓

初五日出口船禮拜三

成開陵急輪船 下午一點鐘往東洋理春 三菱公司

新設保險公司卽扣三分之一

新設保險公司所有 中國貴客貨物銀兩等項往來概可保險本行在中國貿易多年甚爲妥當如有賜顧者其價格外便宜卽將其價銀現扣三分之一今將各埠頭開設計香港省城上海天津烟臺牛莊漢口九江鎮江一切等處倘有 貴客賜顧請至本行面議特此佈聞 甲
同治十三年六月吉日
太古洋行謹啓

易得呂宋票行

本行自運八月份呂宋票出售全張半張均可另售提存八月呂宋票十張作卅股出售每股收洋二元半股四開均可分售其呂宋票號碼股份單上註明俟華六月廿四日電報到申此十號內如得頭彩每股得洋一千元其餘小彩均照卅股分派並收逐月紅票格外克己如蒙賜顧請至十洋棋盤街北首朝東石庫門內便是 乙

二彩確音

前日呂宋發來七月份頭二三彩電報繼見二彩號碼字不清楚未敢遽登申報今接覆電二彩確是四千一百五十五號特此佈聞 乙
廣豐行告白

東洋印花

本莊特請東洋名司來申專印綢羅綢布各樣時花倘蒙賜顧格外公道外埠原局寄奉不悞上洋英界老巡捕房西壁本商益泰謹啓 乙

六月初二日各股份市價

招商局	二百四十二兩	原價一百兩照數收足
仁和保險	二百十五兩	原價一百兩先收五十兩
濟和保險	七十一兩	原價一百兩零五兩照數收足
平泉銅礦	二百三十五兩	原價一百兩零五兩照數收足
開平煤礦	二百廿五兩	原價一百兩先收五十兩
織布	一百十四兩	原價一百兩照數收足
自來水	三十七磅	原價念磅照數收足
電燈	一百三十六兩五	原價一百兩照數收足
長樂銅礦	一百五十兩	原價一百兩照數收足
賽蘭格點銅	七十六元	原價一百元先收五十元
鶴峰銅礦	一百三十九兩	原價一百兩

老德記十全大補丸

蓋鐵質之收列藥材部內自古以來有之而醫士之知爲補身符者宇宙亦無國蔑有蓋以人身弱而轉壯衰而變健無如此鐵材之奏效也惜乎煉合之法昔時不得其妙故每阻於用幸善製之法近已覓得而此藥質之裨益世人已倍於從前矣前老德記自造鐵丸因製法最新且精故丸既小而奏效極大且因製煉之妙則入胃之最弱者亦仍易於銷化可以走入血內緣此藥一過胃內所生之汁液提於融化既入血而血爲之紅血紅者卽壯健者之象也故男女血氣已衰或精神不興旺者或因失血痢瀉或因寒痰吸烟或因酒色不慎所致諸病能服此丸盡可獲益惟願敢試一次而其不失所望可必矣至於助人生子原爲補身之第一快事亦大可用也其價洋一元給藥一百粒 上海大馬路老德記藥房謹啓 甲

保險讓價

本行保險房屋及洋棧房貨物向歷有年蒙諸公光顧今將保價格外公道如有貴商欲保請至本行面議可也
公平洋行啓 甲

神效痧癩藥

大凡痧瘡起而其受毒於平日故一日發動痛癢難堪甚之抓破積堆坐臥不寧若不急治蔓延潮底本房秘製清源開毒痧藥無論乾濕膿嗽坐板等癩概可奏效連擦幾天光潤無跡倘蒙 仕商賜顧者請來購取爲禱
上洋老德記藥房謹啟 甲

一分一瓶

瀛園鄭渤藥每年已蒙 善士採購施送者頗逾鉅萬海內馳名久矣夏天預備所用紅靈丹午時茶回春丹正氣普濟各蜡丸藥酒參貝培育衛生膏瀝痰藥片藥丸照粵原價使費情讓承辦亦屬當差以廣善道 乙
悅生棧號啟

生生堂再聲明

上海有假冒本堂招牌之店前已聲明現有外面自立堂名而暗中假冒者似此以僞亂眞寄買之客無從分辨四方 光顧如交信局寄買須囑誠實無欺爲要此佈 乙

廣發呂宋票

英六月份對號單已到六七八九彩均有售出各埠即請對號實足兌現今有英八月票出售外埠賜顧原班寄奉無悞賓踏街東口廣發行啟 乙

梁愷悌痧氣丸

本堂虔製八寶紅靈丹救急痧氣丸時症白痧散人馬平安散神効臥龍丹萬應午時茶霍香正氣丸太乙普濟丸蒞應保和丸各種膏丹丸散藥送發兌倘有諸善士欲做好事者請爲賜顧價廉藥眞爲八一等如蒙惠教請蔚比較棋盤街廣東梁愷悌堂啟 乙

彩豐祥分設杭省鶴鄉

本行自運英八月呂宋票出售全張分半均可價照大市且收彩票逾格公道申地在英界老巡捕房北首杭省在竹竿巷教務士機內嘉露在江西會館對門厚生士機內仕商賜顧及局寄購無悞 乙

三點泳記票行

今有英八月分呂宋票出售全張分半均可並收遠月彩票格外克己貴客賜顧務宜指明申北九華樓斜對門此外並無分設寄售新細認圖章庶免冒 乙

鴻福來呂宋大票股份

本行出售英八月呂宋大票全張六元分半亦可並售大票公司股份每八股不同號收英洋一元中彩照給對號單照股領洋光顧者請早購取外埠由信局寄買棋盤街北首謹佈 乙

廣豐

今售英八月呂宋票每張六元分半亦可本行今分設盤街廣豐新號其餘外埠並無分出近有影射本行招牌或僞造圖章回件凡蒙遠客函購務驗明本行回信有洋房圖爲記庶不致悞 乙
廣豐洋行啟

往長江客位價目

滬客每位自上海至通
州 五角 江陰 八角
鎮江 一元二角 宜
徵 一元六角 南京
一元 六角 蕪湖 二元
七角 大通 三元二角
安慶 三元七角 九
江 四元六角 武穴
四元九角 漢口 六元
光緒八年四月十六日
招商局 太古行 怡和行 全啓 甲

廣惠和呂宋票

今有英八月票出售每張價洋六元半張三元並收兌紅票價格外克己兼售呂宋烟 仕商賜顧請認本號招牌只此一家並無分出此佈上洋棋盤街北首廣惠和啟 乙

新到大小鑄銀鏤發售

啟者本藥房新到大小鑄銀鏤一大單價格外相宜此係英國名家承士廠近所製較諸中國用之鑄錄鏤大相懸絕其可鑄金銀銅等四五十錢一百不等又無防火且其藝甚速比之別等鏤爲尤捷獨係一式便可成功無論天時寒暑均是一盛火即出爐時置之於水中亦屬無礙計此鏤用之固久又省費工料故用爲甚便也 貴客光顧者請移玉到本藥房面議價錢格外克己 甲
上洋大馬路大藥房屈臣氏謹識

婦人調經丸

嘗謂婦人之病與男子迥異者無非胎孕經水而已然經水不調孕亦難受故體寒則經水來遲體熱則經水來速其中或多或少均屬病侵必一月一行屆期而至方稱無病而後可以受孕也一有不調急宜醫治若任其因循則始尚病經繼則漸重或成崩漏或成乾血以致損命甚爲可憐今本藥房特採道地藥材不吝資費合成調經丸專治婦人經水不調以及血崩乾血等症應驗如神百試百效如蒙賜顧須認明本藥房招牌庶不致悞 甲
大馬路老德記藥房告白

揚子江保險公司

本公司總局開在上海其另設之分行在中國與東洋各要口岸並香港等處本銀已經收回計四十二萬兩及餘存銀二十三萬兩又特意備存銀二十九萬零五百五十三兩九錢五分算至華歷二月十九日共合銀有九十四萬零五百五十三兩九錢五分凡船隻往來四海內外各埠者俱可保險所得餘利派與有股份者每百元十二元每年餘利除付股份利息外盡行照保險憑單分與本公司經保之客此佈 甲
光緒八年四月 旗昌洋行啟

呂宋票出售

英八月票每張六元分半照算倘外埠仕商賜顧由局寄購留指明上海棋盤街北首即當原班奉趙此佈 乙
萬倍利啟

旗昶泳票號

英八月份票全張分半均可賜顧者務望指明申北三馬路中並無分出細認圖章以杜假冒并收紅票格外克己 乙

合利八月呂宋票

英八月份票出售價照大市 貴客賜顧請至棋盤街北首便是遠處來函寄購票即原班帶呈無悞此佈 乙

和順八月票出售

今有英八月份票出售全張六元分半亦可外埠信購即原班回件號佈 上港 和順洋行啟 甲

得發呂宋票

今有英八月份票出售每張洋六元分半均可並收紅票格外寬己外埠賜顧寄上海二馬路九江路北莊巽門便是 乙

和記呂宋票

英八月份票每張售張六元分半亦可倘外埠可仕商賜顧由局寄購望指明上海棋盤街北首原班即寄無悞此佈 乙

天佑行

英八月票出售全張六元半張三元本行新創格外倘蒙以招牌徐遠埠信購原局即寄上洋後馬路行里 天佑行啟 乙

日昇長呂宋票號

本行自運八月份票出售全張半張均可價照大市並收紅票十足兌現外埠由局寄帶原班即奉賜顧請至棋盤街北首洋房內此佈 乙

呂宋大票公司股份

本行與創股份票按月出售每八股不同號收洋一元分買亦可中彩仍照前式賜顧者請指明本行牌號購買不悞只此一家並無分設八月票全張半張均售並收紅票
利和洋行啟 甲

同運來發財票

英八月份票出售全張半張均可價隨大市貴客賜顧者請至三馬路口朝東門面第二家認明招牌庶不致悞各埠信購原班即奉此佈 乙

寄售

今有新到婺源圓心八仙及大十合血坂價極公道如合意者請至大東門外新碼頭中市同義至小樓內面議此佈 乙

萬勝祥呂宋票

英八月份全張六元半張均可外埠信購原班即奉專收紅票克己現兌並陳呂宋烟發售此佈上洋拋球場開張 乙

聚德豐呂宋票

本行寄售英八月份票全張六元對開均可分售兼收紅票格外克己貴客光顧者請至棋盤街北首便是 乙

神珍疇人傳正續發兌

正傳阮文達撰續傳羅茗香撰共五十二卷前經本齋搜輯付梓今此書搜羅古今中西天文算學源流因爲敘學津梁尤足資料疇家對於評校梨刊連史紙印每部實價兩洋不折不扣寄存京城欄廠胡同大理寺徐寓杭城貢院對門毛宅汪寓蘇城對門羅新街侍御第蘇上海北市興隆里翰林院沈寓南市泉漳會館南首石輝街程永懋布號分售如有蒙賜購向此數處面議再續傳隨後刊發又 御製祿考成前後編隸象考成正續諸選 古香齋袖珍式次第問世各式出書常恒齋啟 乙

萬發號

英按月呂宋票出售仍在上海五馬路中今又分設望平街申報館南首青閣鋪扇鋪內銷售價照大市貴商賜顧信購須指明小號原班回件不悞 乙

神效白帶丸

細考婦女奇經八脈一日衝二日任三日督四日帶五日陽維六日陰維七日陽蹻八日陰蹻此八者皆通流月經環衛保孕不男八也其帶脈形各束腰絢維百脈假如帶脈一傷即時下白物顏色各殊病名白帶任其淋漓勢必面黃肌瘦氣血漸虧絕陰不生艱成癆怯其中惟有寒熱虛實之外總有帶脈之損今本藥房精製白帶丸藥無論虛實寒熱照法服之自然帶漸減而食漸增形容頓旺氣血並資約及旬餘霍然全愈賜顧者本藥房招牌庶不致悞每日三次每次一粒用開水送下上洋大馬路東首老德記本藥房謹啟 甲

東洋新到

石蛋光明藥善點翳雲紅芯白膜弩肉攀睛尖壁瑰迎風流淚爛眼若眼昏花瞳人失光亦晃廿積痘後餘毒攻目曾能光明每瓶洋一元四角桃花散立止牙痛鼻雲散治頭風腦漏瓊散治耳內膿水各瓶一元寄上海石路中同慶里口廣濟局 乙

一德行

現六月對單本行售附彩五七彩以外因絲小彩特多概付十足今售八月票門市無不克己信購逾格仰攀申棋盤街北 乙

萬生發呂宋票

啟者今有英八月份呂宋票出售全張六元分半亦可兼收得彩紅票十足兌現欲買者請至棋盤街北首可也

京報 第 百念八號
壬午六月初三日申報附張不取分文

光緒八年五月念二日京報全錄

宮門抄○旨三道錄前○發抄 旨四道○御史陳 奏請 申諭各省考試人員倣照闈省覺稽片○晉臬松 奏恭報交卸兼署藩篆日期摺○晉藩方 奏恭報到任日期摺○晉撫張 奏請展緩辦理軍政摺○又 奏調署道府縣片○又 奏檄飭藩臬兩司赴任回任片○將軍銘 奏拿獲盜匪正法並審明疏防官兵摺○又 奏援案懇請末減片○大臣劉 奏飭副將回任片

○五月二十二日內務府國子監鑲藍旗值日 無引見○擒貝子續假十五日○成赤預備 召見○掌儀司 奏二十三日祭 奉先殿勛員勤行禮○召見軍機 成志

○發抄 張樹聲等奏遵查明陵附近民地並非私墾礙難封禁奉 旨戶部議奏單併發欽此○又近陵隊地誠端令另交私租任意訛索銀兩請 會飭禁將私租恐數革踰奉 旨覽欽此○又請將約束不嚴之游擊翁長林等革留奉 旨着照所請該部知道欽此○又請將催科勸辦踴躍輸將之寬濬令邸濬略等從優議叙奉 旨著照所請該部知道欽此

○○御史陳啓泰片 再各省請停分發誠有見於冗員之多甚妨吏治賢否混淆日形壅滯以致奔競成風廉恥道塞一缺出而謀幹者數十員一局開而求差者百餘輩不得則汲汲鑽營旣得則孜孜爲利雖人心之不古亦積弊之勢使然也近見閩省奏准考試章程以酌留四五成爲率遵奉部章破除錮習察吏之道莫善於此使各省盡如此辦理方可責疆吏以廓清仕途振興吏治之效應請 申諭各督撫并考試人員倣照閩省辦法各按本省人數或留二去八或留三去七至寬亦以四五成爲定破除情面分別去取無稍寬濫旌別旣嚴人爭自勵亦不必輒以停止分發爲請矣是否有當謹附片陳明伏乞 聖鑒謹 奏奉 旨已錄

○○二品銜山西按察使奴才松椿跪 奏爲恭報奴才交卸兼署藩篆日期叩謝 天恩仰祈 聖鑒事竊奴才於本年三月十二日接奉撫臣張之洞飭知奏委奴才兼署藩司篆務當將兼署藩篆日期恭摺奏報在案現在新授山西布政使方大湜業已到晉經撫臣檄飭赴任奴才遵於本月二十四日將藩司印信文卷移交布政使方大湜敬謹祇領所有奴才交卸兼署藩篆日期理合恭摺具奏叩謝 天恩伏乞 皇太后 皇上聖鑒謹 奏軍機大臣奉 旨知道了欽此

○○山西布政使臣方大湜跪 奏爲恭報微臣到任日期叩謝 天恩仰祈 聖鑒事竊臣恭膺 簡命補授山西布政使當經具摺謝 恩籲請 陛見嗣專丁齋回原摺後開軍機大臣奉 旨着毋庸來見欽此跪聆之下欽感莫名臣於四月初二日交卸直隸臬篆遵即束裝起程是月二十二日行抵山西省城撫臣張之洞檄飭赴任二十四日准兼署布政使按察使松椿將印信文卷等件委員移遞前來臣即於是日恭設香案望 闕叩頭謝 恩祇領任事伏念臣一介庸儒遲承 寵遇柏恒恭權曾無涓滴之酬薇省濟躋彌切冰淵之凜查山右滄瀆未復藩司庶政綜待惟察屬始可安民欲理財必先節用嚴懲貪墨當如漢吏之術良稀黜奢華靡追唐風之儉樸如臣檮昧深懼弗勝惟有殫竭愚誠破除情面將一切應辦事宜隨時稟商撫臣實力講求認眞整頓以期仰答 高厚鴻慈於萬一所有微臣接任日期並感激下忱謹繕摺具陳恭謝 天恩伏乞 皇太后 皇上聖鑒謹 奏軍機大臣奉 旨知道了欽此

○○山西巡撫臣張之洞跪 奏爲晉省兩次軍政屆期懇 恩併予展緩辦理恭摺仰祈 聖鑒事竊查晉省應辦光緒三年軍政前撫臣因荒政大行節經奏准展緩在案去年前撫臣衛榮光查閱營伍時奏明將三年軍政隨時考核存記統俟查閱事畢彙案辦理嗣因時局年終兩鎮造冊未齊調任江蘇卸事奏明移交臣核辦臣到任後本應接辦因兩鎮將備多未接見無憑舉劾惟有應行照例調考歸入本年軍政併案辦理但今秋適值鄉試之年應辦文武兩闈萬難兼顧軍政鎮典未敢草率從事合無仰懇 天恩俯准將光緒三年及八年軍政展緩至九年併案辦理俾得分班調考核實舉行以昭愼重臣仍當隨時訪察各營將備內如有貪劣衰庸營伍廢弛之員即當據實嚴參以仰副 聖主整飭戎行之至意是否有當理合恭摺具奏伏乞 皇太后 皇上聖鑒謹 奏軍機大臣奉 旨着照所請兵部知道欽此

○○張之洞片 再據冀甯道王定安詳稱前在軍營感受潮濕脾胃素虧近患心跳夜不成眠迩近怔忡據醫者云由於心血過虧必須安心調養懇請開缺回籍調理等情並據兼署布政使按察使松椿據咨轉詳前來當即飭司驗明患病屬實除照例具題開缺外所遺冀甯道篆務自應先行委員接署查有太原府知府左雋誠實老練堪以署理所遺太原府篆務查有候補知府馮丕塙廉惠剛明堪以署理又太平縣知縣勞文慶告病開缺所遺太平縣篆務查有萬泉縣知縣朱光綬曾署該縣能得民心堪以調署所遺萬泉縣篆務查有輪委到班之優貢知縣鹿學典堪以署理據藩臬兩司具詳前來理合附陳伏乞 聖鑒謹 奏軍機大臣奉 旨知道了欽此

○○張之洞片 再新授山西布政使方大湜於本年四月二十二日到省當即飭赴新任兼署布政使按察使松椿亦飭回臬司本任除檄飭遵照外理合附陳伏乞 聖鑒謹 奏軍機大臣奉 旨知道了欽此

○○奴才銘安玉亮跪 奏爲盜匪結夥闖獄立時拿獲正法並審明疏防官兵等照例分罪緣由恭摺具奏仰祈 聖鑒事竊於光緒七年十一月二十七日據甯古塔副都統德平阿報稱十一月十八日夜四更時據管獄藍翎驍騎校永祿聲報前有審明盜匪趙枕山等八犯在監內喊嚷盜匪趙枕山趙開山張受城三犯不知何時暗將刑具扭壞合持木棍先將睡熟獄犯姜公善等毆打並喊集盜犯向伊等亂毆該獄官恐其闖逃隨飭兵等急將獄門護守赴司呈報經左司當關防協領瑚圖哩帶兵督同獄官等捕拿匪犯姜公善鄭克舉徐停俊陳立本等四名亦幫同堵禦受傷立將該盜匪趙枕山趙開山二犯格斃將張受城孫才李海劉常桂王占傲趙得昌等六犯綁縛獄兵祥發慶貴春海監犯姜公善等均各受傷等因隨派員勘驗闖獄形勢並該兵丁受傷屬實訊張受城等六犯均各供認因搶劫犯案監禁後聽從趙枕山等闖獄毆傷管獄兵丁各情不諱查該犯等係審明盜犯前經報請正法尚未奏文茲既闖獄未便久稽顯戮於十九日將該匪等六犯先行正法並將格斃趙枕山等二犯照例戮屍等情報省隨飭令該副都統將失事官兵等訊取有無賄縱情弊確供去後茲據該副都統於官兵等傷後訊供報請核辦前來奴才等督飭刑司詳加覆核緣永祿係甯古塔滿洲鑲白旗常伸佐領下驍騎校郭興阿係已革領催祥發慶貴春海順德富倫均係甲兵光緒七年正月二十一日永祿奉派管理監獄郭興阿祥發慶貴春海富倫順德等六人在封禁巡邏永祿在外把守獄門每夜督同防範並無蕆忽適有官兵拿獲盜犯趙枕山趙開山張受城孫才李海劉常桂王占放趙得昌等八名審明送獄收禁與監犯姜公善鄭克舉徐停俊陳立本等四犯分屋看管十一月十八日下晚時永祿進監查點八犯驗明刑具均係依法鎖固並未鬆卸隣囑慶貴小心看守卽出外將門鎖閉仍回前封把守四更後聞獄兵慶貴在監內喊嚷盜匪趙枕山等三犯不知何時暗將刑具扭斷各持木棍先將獄犯姜公善等四人打傷復向伊等亂毆並喊向盜向嚇毆等語永祿急赴司呈報經協領瑚圖哩帶兵督同永祿等入獄立將趙枕山趙開山二犯格斃將張受城等六犯拿獲祥發慶貴春海監犯姜公善等均各受傷訊明張受城等六犯供認因搶劫犯案監禁商同闖獄各情不諱卽行正法趙枕山等二犯照例戮屍驗明甲兵慶貴等傷痕現已平復研詰該官兵等奏因一時失防以致盜匪趙枕山等結夥闖獄並無賄縱情弊訊供報省茲經覆核無異應卽擬結查律載因自內反獄卒能自捕得及他人捕得皆免罪等語甲兵郭興阿祥發富倫順德慶貴春海等在獄值班訊係依法看守並無賄縱故縱情弊且又受傷犯經立時捕獲並未闖逃應請照因自內反獄獄卒能自捕得及他人捕得律免罪管獄驍騎校永祿于盜犯趙枕山等闖獄毆傷多人雖失察在先惟能督率該兵等立時將盜匪全獲尚知奮勉亦從寬免議惟將官兵供招咨送刑部查核外理合將審明官兵失防緣由恭摺具奏伏乞 皇太后 皇上聖鑒勅部核議施行謹 奏軍機大臣奉 旨刑部議奏欽此

○○銘安等片 再前據甯古塔副都統德平阿報稱監禁盜犯趙枕山等八犯結夥闖獄毆傷獄兵時經監禁八犯姜公善鄭克舉徐停俊陳立本等四名幫同堵禦該獄官等壯聲勢立將趙枕山趙開山二犯格斃並將張受城等六名拿獲正法該副都統飭咨監犯姜公善等四名均因堵禦受傷將該犯等犯事案由造冊咨請核辦前來奴才等覆核無異光緒七年六月間省城監犯李汝變敎唆盜匪劉付桂等闖獄幫同堵禦受傷各犯前經奏請量予末減奏准部覆在案茲該監犯姜公善等因盜匪趙枕山等闖獄時同堵禦受傷巨懷均未漏網與前案事同一律亦未便沒其急公之忱自應援案奏請量予末減相應請 旨飭部議覆施行除摘叙該監犯姜公善等犯事案由造冊咨送刑部查核外理合附片具陳伏乞 聖鑒示遵謹 奏請 旨軍機大臣奉 旨覽欽此

○○劉錦棠片 再署甘肅哈密協副將丁連科署事期滿飭令交卸所遺副將篆務臣查有隨營差遣之實任哈密協副將郝永剛現無經手未完事件應飭該員回任以重職守除飭遵照外謹會同陝甘總督臣譚鍾麟烏魯木齊提督臣金運昌附片具奏伏乞 聖鑒謹 奏軍機大臣奉 旨知道了欽此

新到日本書籍

治梅石譜一元 葉問謌三元 毛詩品物圖考八角 題畫詩初集五角二集六角 書畫五角 摔蘆自在初集六角二集六角 落款自在五角 小市箱四角 名數畫譜七角 東溪畫譜五角 唐土名勝二元半 十八省人物三角 金波花卉二角 漢畫指南一元 竹洞山水五角 總齋畫冊七角 小細齋畫譜五角 竹堂畫譜四角 村氏徵古畫傳七角 上海錦葉山房及各書坊發售 乙三叉廿

呂宋票

英拔月呂宋票出售全張半張均可價照大市承蒙信顧原題帶來務望指明本號招牌庶不致誤具此一家并無分出號收得彩紅票即發現洋務外克己 望平街外國墳對面 寶利 棋盤街北首洋房內 必得 謀亨通 啟 寓同啓 乙三四五

老德記百補鐵酒

夫鐵之爲物產自山中其質黑且重其性與血和睦醫家取用者鮮奏功甚遠而中國醫家不諳精設工夫不明煅煉法製宜其相樂如遺藥籠不列方今本藥房探奇索隱知鐵之性味補血續魁於是用格物之法不惜勤勞精求奧妙集其氣味汰其質稽再以極精純貴之品擇佳最潔之泉醞釀鐵酒名曰百補鐵酒專治一切男婦血虛氣損勞傷失血咳嗽帶紅日晡發熱癆瘵陰虧氣血並虧本元虛損心浮肉顫頭暈怔忡以及婦女月經不調眞陰虧耗凡屬血虛皆能應驗此係西國名醫所創功效異常照法常飲自然氣體強健飲食加增百病消除有益無損此酒在中華業已各省馳名遐邇咸議賜顧者須認明本藥房招牌庶不致悞 每日三次每次半茶匙用開水送飯前服妙 甲十二

萬福來

英八月份呂宋票每張價洋六員半張三員遠處來購原班寄奉並有舊呂宋煙發售諸君光顧請至英大馬路望平街口

茶捐請奬

本號現代辦閩省茶捐請奬諸君子欲報捐職銜封典者請來面議此啓 上海瑞記碼頭和興洋茶棧 九江和興洋粵東省第七甫廣綸昌絲號 森記茶號啓 乙三十一